

Bureau de dépôt : 1140 Bruxelles.

Périodique mensuel – P501281.

Belgique-België

P.P.

1140 Bruxelles 14



Bulletin des Amis de la Nature

75^e année – n° 02 – Mars – Avril 2026

Subsidié par la Commune d'Evere

Editorial



Cette année marque le 75^e anniversaire de notre section qui a été célébré le 25 janvier à la Maison Communale d'Evere en présence du bourgmestre et de nombreux édiles communaux, de l'UFAN et de beaucoup de membres Amis de la Nature et sympathisants. Un grand merci pour leur présence et leurs encouragements.

2026 sera jalonnée par plusieurs évènements concoctés par notre président auxquels nous vous espérons nombreux à participer. Voir le programme dans le bulletin.

Petit rappel à ceux qui auraient omis de repayer leur cotisation : ce bulletin sera le dernier envoyé.

Le printemps arrive et nous incite à penser à fleurir nos jardins et nos balcons. Un peu de couleurs pour nous faire oublier la grisaille et la pluie de l'hiver. Rendez-vous à tous à notre assemblée générale pour évoquer les résultats de 2025, élire un comité qui sera élargi (espérons-le), échanger les idées et boire ensemble le verre de l'amitié.

Raymonde L.

Les Amis de la Nature Evere-Schaerbeek

ASBL, local et siège social : 300 avenue des Anciens Combattants, 1140 Evere.
Accessible avec les bus 21 ou 45 arrêt Loisirs ou Permeke, bus 65 arrêt Permeke, bus 66 arrêt Evere Shopping, et tram 62 arrêt Shopping ou Lekaerts.

Parkings : Avenue des Anciens Combattants

- **gratuits les samedis et dimanches,**

- en semaine payants jusque 21h, sauf pour les habitants d'Evere,.

Au Triton : Disque bleu du lundi au vendredi, durée de validité 3 heures.

N° d'entreprise : 452.883.892.

Compte Réservation : **BE11 0019 7526 4348 – Nouveau**

Compte Cotisation : BE20 0000 9456 1256.

Président : Luc Verbiest, 5, avenue Henri Dunant, bte 12, 1140 Bruxelles,
0477 75 23 05, sagayasellier@skynet.be .

Secrétaire : **Vacant**

Trésorière : La trésorerie est temporairement assurée par Elvire et Raymonde.

Administratrices : Anne Claire Allard, avenue Louis Pierard 49, Bte 7, 1140 Bxl.
0472 90 91 94, anneclaireartpe@gmail.com.

Elvire Van Itterbeeck, avenue Artemis 4, 1140 Evere,
02 726 17 22, elvire.vanitterbeeck@gmail.com

Isabelle Beguin, avenue H. Conscience 25, 1140 Evere,
0472 58 60 11, isabellebeguin@skynet.be.

Raymonde Lorphelin, avenue Jules Carlier 10, 7850 Petit-
Enghien, 0494 70 00 59, r.lorphelin@skynet.be .

Sagaya Sellier, avenue Henri Dunant 5, bte 12, 1140 Bruxelles,
02 705 04 03, 0476 54 92 01, sagayasellier@skynet.be.

Rédaction du Bulletin : ***Appel à candidats : contacter Luc Verbiest 0477 75 23 05.***

Anne claire 0472 90 91 94, anneclaireartpe@gmail.com.

Responsable des cotisations : Elvire Van Itterbeeck (02 726 17 22).

La section d'Evere est membre de l'UFAN (Union Francophone des Amis de la Nature). <http://www.amisdelanature.be>

Avantages :

La cotisation donne droit au journal de la section. Elle vous permet de participer aux activités des autres sections. La cotisation donne également droit à un accès préférentiel aux maisons et refuges AN en Belgique et à l'étranger, ainsi que dans les Auberges de Jeunesse de Belgique.

Voir le site : <http://www.amisdelanature.be> où vous trouverez aussi les bulletins de toutes les sections des Amis de la Nature de Bruxelles et de Wallonie.

Sommaire

Editorial	1
Les Amis de la Nature d'Evere-Schaerbeek	2
Sommaire.....	3
Partenariat UFAN/VVF.....	3
Renouvellement des cotisations pour 2026.....	4
Information cartes de membres	4
Demande de renseignements pour devenir membre des AN d'Evere-Schaerbeek.....	5
Carnet rose et gris	6
Infos en dehors des AN	7
Les Amis de la Nature d'Evere-Schaerbeek fêtent leurs 75 ans d'existence	10
Projection d'un film nature.....	11
Exposition « salon d'ensemble ».....	12
Activités	13
Après le 15 mai 2026.....	21
L'Assemblée générale 2026 - le samedi 18 avril	22
Appel à candidatures.....	24
Organigramme 2025	25
Appel à collaborateurs	26
Procuration	26
La Cathédrale Saintes Michel et Gudule	27
La section d'Evere-Schaerbeek	28



VVF VILLAGES
LES VAGANCES PARTOUT
EN FRANCE



EN DEVENANT MEMBRE D'UNE SECTION DE L'UNION FRANCOPHONE DES AMIS DE LA NATURE, VOUS BÉNÉFICIEZ DE LA CONVENTION DE PARTENARIAT SIGNÉE ENTRE LE VVF ET L'UNION FRANCOPHONE DES AMIS DE LA NATURE (UFAN).

CETTE CONVENTION VOUS PERMET D'OBTENIR UNE REMISE DE 10% SUR VOTRE SÉJOUR DANS UN DES VILLAGES DE VACANCES DU VVF ET CE EN TOUTES SAISONS.

POUR OBTENIR CETTE REMISE, VOUS DEVEZ SIMPLEMENT NOUS CONTACTER VIA

siteufan@gmail.com

EN PRÉCISANT VOTRE DEMANDE AINSI QUE VOTRE NUMÉRO DE CARTE DE MEMBRE UFAN (NÉCESSAIRE POUR AVOIR DROIT À LA REMISE).

NOUS VOUS ENVERRONS PAR RETOUR DES INFORMATIONS COMPLÉMENTAIRES, AINSI QUE LE CODE DIFFUSION QUI VOUS FERA PROFITER DE CETTE REMISE.

Renouvellement des cotisations (inchangées) pour 2026

V	Cotisation pleine : concerne l'adulte à partir de 18 ans . (chef de famille ou isolé).	20,00 €
A	Cotisation familiale : concerne conjoint et enfant à partir de 18 ans habitant sous le même toit avec une cotisation pleine.	10,00 €
J	Cotisation junior : concerne le jeune âgé de 15 à 17 ans .	6,50 €
K	Cotisation enfant : concerne enfant de 0 à 14 ans .	2,00 €
	Frais d'envoi postal de la carte de membre à ajouter au montant de la cotisation	2,00 €
	Les membres A.N. des autres sections désirant recevoir le bulletin verseront	8,00 €
	Il n'y a que 4 sortes de cotisations reconnues par la fédération « Union Francophone des Amis de la Nature (UFAN) V – A – J – K	
	Tableau établi par la Fédération des Amis de la Nature (UFAN) et qui entre en application à partir du 01 janvier 2022.	
	<i>Certaines mutuelles encouragent le sport. Elles remboursent la cotisation pour des clubs de marche, renseignez-vous auprès de votre mutuelle, nous sommes à votre disposition pour remplir les documents nécessaires.</i>	

Paiements sur le compte cotisations

IBAN n° BE20 0000 9456 1256 – BIC GEBABEBB

Des « Amis de la Nature d'Evere-Schaerbeek asbl » à 1140 Evere

En mentionnant clairement

le (ou les) nom(s) du (ou des) membre(s) concerné(s)

Renseignements chez Elvire Van Itterbeeck

02 726 17 22 Courriel, elvire.vanitterbeeck@gmail.com.

Information cartes de membres

Pour recevoir votre carte de membre,

un supplément de **2,00 €** est demandé pour l'envoi postal.

Demande de renseignements pour devenir membre Des Amis de la Nature d'Evere-Schaerbeek

Je désire être informé(e) sur les activités proposées par votre association.
Je recevrai le prochain bulletin par la poste, et par mail si nous avons votre adresse.
Je pourrai participer à 2 activités proposées dans le bulletin avant de me faire membre,

Si je suis intéressée, je verserai la somme de €
sur le compte COTISATION des Amis de la Nature d'Evere-Schaerbeek asbl :
IBAN : BE20 0000 9456 1256, BIC GEBABEBB.
Dans le cas contraire, je ne recevrai plus le bulletin.

*Renvoyez ce formulaire à l'ASBL « Les Amis de la Nature d'Evere- Schaerbeek »
A l'attention de Mme Elvire Van Itterbeeck,
Par courrier : avenue Artemis 4, 1140 Evere
ou par mail : elvire.vanitterbeeck@gmail.com*

NomPrénom :
Adresse : N° : Boîte : ...
Code Postal Commune :
Date de naissance : / / Téléphone (*) : GSM (*) :
Adresse courriel (*) @

(*) Facultatif mais souhaitable pour vous prévenir en cas de modifications d'activités, d'annulation pour intempéries, ou pour recevoir des informations complémentaires qui ne se trouvent pas dans notre bulletin mensuel.

Dans le cadre du Règlement Général sur la Protection des Données de l'UE, par ma signature je marque mon accord pour que l'association des Amis de la Nature puisse utiliser, exclusivement dans le cadre de son objet social, mes données personnelles reprises ci-dessus. Mes données restent confidentielles et ne sont ni vendues ni communiquées à des fins commerciales.

Date et Signature pour accord.....

Les Amis de la Nature organisent des marches et diverses autres balades s'adaptant à tous les rythmes. La marche favorise la santé.

Carnet rose et gris

Noëlle Ykman nous a annoncé le décès de son mari Jean-Paul Gilon, après une longue période de maladie. Nous lui présentons, ainsi qu'à ses enfants et petits-enfants, nos sincères condoléances.

Suite à la lecture du bulletin de Boitsfort, nous avons été informé que le trésorier Pierre Rommens était décédé le 23 décembre 2025.

Il est difficile de résumer en quelques mots son parcours « Amis de la Nature ».

Un grand Ami, un grand monsieur nous a quitté. Membre depuis 1977 à la section de Boitsfort, il était aussi un membre actif des Sentiers de grandes randonnées, les GR, pour le balisage des chemins et des sentiers.

Les Amis de la Nature étaient pour lui une raison de vivre, sa passion, la découverte de la nature qui nous entoure et la rencontre des membres de tout horizon et de toute couche sociale. Aimant aussi voyager et découvrir le monde.

Pierre a exercé durant plusieurs années, le poste de Président de la Régionale Bruxelloise, ainsi que Président de la Fédération.

L'Organe d'Administration d'Evere et l'Organe d'Administration de l'UFAN présentent leurs sincères condoléances, à sa famille et à ses proches.

Luc Verbiest - Président section d'Evere - Président de U.F.A.N.

Petite attention personnelle à Nadia et à Danielle Vanstraelen.

Bienvenue à : Chantal Desmedt, Christel Godderis, Marie-Louise Goossens, Adolphe Tytens et Yolanda de Mora Moya.

Bon rétablissement : Moors Raymonde (Van Dam), Liane Van Den Bossche, Elvire Van Itterbeeck, Marc Verbraeken.

Bon anniversaire à

Mars 2026		Avril 2026			
Michel Bayet	01	Isabelle Beguin	01	Zora Khan Gordon	26
Bernadette Wouters	05	Christine Calmant	04	Mike Pain	27
Zayan Khan -Gordon	10	Marc Huens	05	Nicole Stalmans	27
Marion Schuberth	17	Bernadette De BO	12	Françoise Thiry	30
Bernadette Bayot	20	Irène Botte	13	Monique Simoens	30
Betty Demets	24	Geneviève Picavet	18		
Kenza Ouaghrib	27	Danielle Luyckx	19		
Chantal Niset	29	Michèle Verstraete	21		
Monica Sartor	30	De Smet Denise	22		
Ela Ciolek	30	Roger Certyn	26		
		Abdelrahmane	26		
		Ouaghrib			

Infos en dehors des AN

Don de sang : les Mardis 21/04/2026, 28/07/2026 de 14h30 à 18h30

Prendre rendez-vous à rodekruis.be/donorportaal (code 1140) ou au 0800 777 00.

La CEBE organise, chaque deuxième dimanche du mois à 10 heures des **visites guidées** gratuites au départ de l'église Saint-Vincent.

Le Moeraske est sur le trajet de la promenade verte. Dernier témoin des milieux humides qui jalonnaient jadis la vallée de la Senne, le Moeraske est le seul marais de la vallée encore préservé aujourd'hui.

Le site présente une superficie vallonnée et est longé par un talus boisé. Il est traversé par la promenade verte et par un sentier de randonnée de 2 kilomètres de longueur.

Dimanche 08 mars à 10 Heures

Visite guidée gratuite organisée par la CEBE : Les mousses

Rendez-vous sur le parvis de l'Eglise Saint-Vincent à Evere.

Équipement en fonction de la météo (bottes ou bonnes chaussures conseillées).

Durée : environ 3 h

Guides : André et Marc Sotiaux

Contact : Michel Moreels (02 / 460 38 54 ou info@cebe.be)

NB : Sauf si risque de dépassement de la durée, toutes les visites guidées au Moeraske passent par toutes les parties du site, y compris le Walckiers.

IMPORTANT : l'inscription n'est pas obligatoire... mais un contact préalable, par courriel ou par téléphone, est fortement apprécié car il permet de faciliter l'organisation de l'activité (p.ex. augmenter l'encadrement ou prévoir du matériel supplémentaire).

Bus 59,64 et 45

Dimanche 12 avril à 10 heures

Visite guidée organisée par la CEBE : Fleurs de printemps

Parvis Eglise St Vincent à Evere

Contact voir ci-dessus

Bus : 59 , 64 ,45

Dimanche 19 avril à 10 heures

Visite guidée organisée par la CEBE : Les dendromicrohabitats

Hof ter Munschen , avenue Hippocrate 1200 Woluwe St Lambert

Entrée du sentier menant au fournil Bus 42 (arrêt Thiry-Woluwe) ou 45 jusqu'au Cora et puis 79 (arrêt Hof ter Munschen)

Expo d'art du Gracq : du 16/03 au 28/03/26. Vernissage mardi 17/03 de 19h à 21h à l'Espace Delahaut.

Marches ADEPS : 29 mars à W. St. Lambert
12 avril à W. St. Pierre
26 avril aux AN de Laeken

Café de l'amitié en 2026

Les mardis

24 mars - 26 mai

22 septembre - 13 octobre - 24 novembre

De 10h à 12h

Maison communale - salle Brel – 1^{er} étage

*Le mercredi 22 avril - **Bal des seniors** - salle Complexe Sportif d'Evere*

Comme l'année dernière Luc a réservé 28 places pour le Bal des seniors

entrée gratuite avec un café / thé et morceau de tarte

les boissons sont à charge du participant

Confirmer votre présence auprès de Luc Verbiest : 0477/ 75 23 05



L'a.s.b.l. **Evere Laïque** (AML d'Evere)
vous convie à leur traditionnel souper



&
Feu de camp pour le fonds «JANA» (*)
Et les Territoires de la Mémoire (**)

Vendredi 20 Mars 2026
À 19h30

« La Fermette »

Rue de la Marne, 3 à 1140 Evere

Assiette Fromage (22 €)

Assiette Charcuterie (20 €)

Enfants jusqu'à 12 ans : gratuit



Réservation indispensable.

Le versement sur le compte **BE94 0013 5740 9714**

avant le 13/03/2026 confirmera votre

*Bien préciser l'assiette souhaitée :
(fromages ou charcuterie)*



réservez.

**VENEZ RETROUVER NOTRE
HABITUELLE BONNE**

AMBIANCE !

Réservation : J. Duchaine

0495/ 216 589 ou amlevere2016@gmail.com

Territoires de la Mémoire asbl
Centre d'éducation Résistance & Citoyenneté
Boulevard de la Sauvenière 33-35 à 4000 Liège



**MON MARIAGE
M'APPARTIENT**



(*) Jana : Association qui vient en aide aux victimes de mariages forcés à Bruxelles.

(**) Les Territoires de la Mémoire sont un centre d'éducation à la résistance à Liège.

et à la citoyenneté créée en 1993 par d'anciens prisonniers politiques.

Les Amis de la Nature d'Evere-Schaerbeek fêtent leurs 75 ans d'existence 1951-2026

Voici le programme que l'organe d'Administration a eu l'occasion de présenter à la séance académique qui s'est déroulée le samedi 24 janvier 2026 en présence des autorités communales.



Programme - projet

*Séance académique à la Maison Communale
(Drink de Nouvel An et présentation du programme spécial anniversaire)*

Assemblée Générale de la Fédération (U.F.A.N.)

Assemblée Générale de la section

*Projection d'un film nature « Forêt Vivante »
(Ciné – débat) : la biodiversité*

*Exposition « Salon d'ensemble »
(Réservé aux artistes membres de la section)*

Barbecue annuel

*Voyage annuel d'un jour en car
(La cristallerie du Val saint Lambert - 200 ans d'histoire)*

A la découverte d'Evere et de son patrimoine

Plantation d'arbres

Repas de gala (clôture du 75ème anniversaire)

Projection d'un film nature

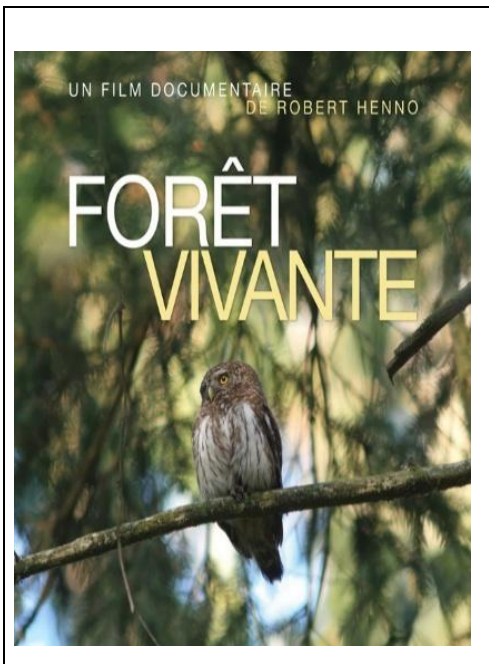

« *Forêt Vivante* »

Du Cinéaste Robert Henno

Le samedi 2 mai 2026

A 18H30

Espace Toots

(Ecole de musique)

Rue Edouard Stuckens 125

1140 Bruxelles

Bus : 64 - arrêt (La Paix)

Prix d'entrée : 5 € membres - non membres 8 €

Projection à 18H45 - suivie d'un débat sur la biodiversité.

La biodiversité étant un grand sujet de conversation, nous vous présenterons un très beau film de Robert Henno, un cinéaste animalier belge.

Ce film sur la biodiversité de 72 minutes s'appelle "Forêt Vivante" et a été tourné uniquement en région wallonne.

Inscription obligatoire pour le bon déroulement de l'activité auprès du Président : Luc Verbiest, au GSM : 0477/75 23 05 ou par mail auprès de Sagaya Sellier : sagayasellier@skynet.be avant le lundi 27 avril 2026 et le paiement sur le compte de la section : BE11 0019 7526 4348 avec la communication : film nature « Forêt Vivante » membres ou non membres, et le nombre de participants.

Editeur responsable : les Amis de la Nature - Av des Anciens Combattants 300 -1140 Evere



Exposition « Salon d'ensemble » 2026 à Evere

Du samedi 30 mai au samedi 13 juin 2026

Maison communale d'Evere - Espace Delahaut - 1

Square S. Hoedemaekers 10

1140 Bruxelles

Le thème « libre »

Prix du public

*Exposition réservée aux artistes membres de la section d'Evere
dans le cadre des 75 ans d'existence de la section*

Inscriptions et renseignements auprès de l'organisateur :

Luc Verbiest, président de la section

0477/75 23 25 ou par e-mail, sagayasellier@skynet.be

*Réunion des artistes **le samedi 14 mars 2026 à 10 h 30***

*Les formulaires d'inscriptions et le tableau des permanences vous
seront remis*

Fin des inscriptions : le samedi 14 mars 2026

A midi un sandwich et une boisson vous seront offerts.

Information Intempéries et Travaux en cours

Soyez attentifs aux nouvelles :
Si les parcs de Bruxelles sont fermés, les activités au local sont supprimées.
Réservez vos activités
sans oublier de donner votre numéro de tél afin que nous puissions vous prévenir en cas de changement de date ou d'annulation d'une activité.

Activités

Du 1^{er} mars 2026 au 15 mai 2026

Tous les coordinateurs sont bénévoles. Les participants à nos activités ne sont d'aucune manière sous la surveillance ou la responsabilité des dirigeants ou guides de la section organisatrice. Ils sont seuls responsables de leurs actes.

Samedi 28 février : 14h30 : conviviale au local. Vous pourrez au choix peindre, faire des mandalas ou encore, jouer à des jeux de société.

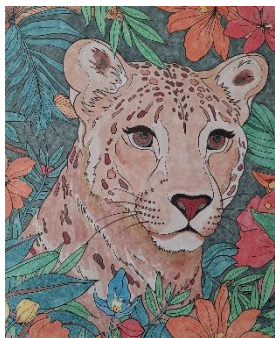

Le matériel de peinture, argile, bricolage est disponible au local contre une participation modeste. (maximum 2 € en fonction de l'activité)

Réservation obligatoire chez Anne-Claire 0472/ 90.91.94

Dimanche 1er mars : attention changement de date ! **Expo « Harmonie »** de Michel d'Oultremont

De renommée internationale, le photographe animalier professionnel belge expose 32 photos de nature et de vie sauvage en grand format.

ABBAYE DE VILLERS-LA-VILLE



RV à 10h30 : Rue de l'Abbaye 55, 1495 Villers-la-Ville.

Prix : Adulte : 10 €, Senior (65+), étudiant : 8€
Possibilité de prendre un repas après la visite.

Covoiturage, contacter Luc pour s'organiser.

Coordinateur : Luc Verbiest : 0477/ 75.23.05 – sagayasellier@skynet.be

Jeudi 5 mars : 11h30 : **Midis du Cinéma** aux Beaux-ARTS - rue de la Régence 3
À 1000 BRUXELLES : Niki de St Phalle et Jean Tinguely : « la fée et le machiniste »

Film de Catherine Aventureur. Prix : 6 €

Coordination : Michèle S. - e-mail : tatiehm1@gmail.com

Samedi 7 mars : 17h30 **repas** : assiette mixte fromage-charcuterie. 10 € (En remplacement de la galette des rois qui a dû être annulée pour cause de météo)
Suivi à +ou- 19h d'une **Projection photos** des activités 2022 à 2025.
Luc et Sagaya. 0477/ 75.23.05 – sagayasellier@skynet.be

Mardi 10 mars : 14h : **exploration du monde** : « **Namibie exceptionnelle par nature** » par Olivier Bourguet : *Accident géologique exceptionnel, la Namibie est un envoûtement aux paysages sublimes et infinis, peuplés d'une faune et d'une flore adaptées aux rudes conditions de vie du désert. Unique, secrète, variée, authentique, gigantesque, la Namibie éblouit quiconque y pose le pied*



Prix : Everois : 6 € /séance et 28€ abonnement - Non-Everois : 12 € /séance et 55 €
abonnement. Réservations et renseignements : SERVICE LOISIRS, Square Hoedemaekers
10 - Evere - de 8 à 12h - Tél.: 02/247.63.31 - Hans Van Campenhout

Mercredi 11 mars : OA à 15h30 au local.

Jeudi 12 mars : 14h30 : conférence à Jette : « **James Ensor** » par Laura Fanti,
historienne de l'art.

*Né de père anglais et de mère ostendaise (1860-1949), il passa le plus clair de sa
vie dans la reine des plages. Peintre et graveur, tout à la fois impressionniste,
réaliste et visionnaire, il est considéré comme un des grands précurseurs de l'art
moderne. Il est attiré par P. Brueghel et J. Bosch. Il peint des masques, des
carnavals, des squelettes, des natures mortes. Longtemps détesté pour son
anticonformisme il a maintenant son propre musée à Ostende.*

Prix : 7 €/séance pour les Jettois, 10 € pour le non-Jettois / 1,25€ Article 27.

Abonnement pour les 8 conférences : 49 € pour les jettois et 70 € pour les non-Jettois.

RDV : Salle accessible à partir de 14h, séance de **14h30** à 16h.

Lieu : Salle communale des fêtes, place Cardinal Mercier 10 - 1090 Jette.

Au 1er étage (avec ascenseur), au-dessus de la bibliothèque communale,
juste à côté de la gare de Jette.

Pour vous y rendre : Train : gare de Jette

Bus : 14 et 88 arrêt "Gare de Jette"

Tram : 19 arrêt "Gare de Jette" - 51, 62 et 93 arrêt "Cimetière de Jette"

Réservation : billetterie en ligne de la commune de Jette <https://jette.app.infnitix.be/>

Renseignements : tél. 02 423 12 78 - e-mail : culture.fr@jette.brussels

Coordination : Michèle S. - e-mail : tatiehml@gmail.com

L'Organe d'Administration a le plaisir de vous convier à une **réunion de préparation** de nos futures activités. (Demande d'aide)
le samedi 14 mars 2026 à 14h30 en notre local.

Voici nos futures activités : Spéciales 75ème

Assemblée Générale de la fédération (U.F.A.N.)
(Organisée tous les 5 ans)

Assemblée Générale de la section

Projection d'un film nature

Exposition « Salon d'ensemble »

A la découverte d'Evere et de de son patrimoine

Repas de gala (clôture du 75ème anniversaire)

Pour garantir le succès de ces 6 activités, nous souhaitons solliciter votre aide. Pour le bon déroulement de la réunion, pouvez-vous confirmer votre présence auprès du président : Luc Verbiest - 0477/ 75 23 05 ou par E.- Mail auprès de Sagaya sagayasellier@skynet.be

Equipe d'aide :				
Voulez- vous rejoindre l'Organe d'Administration (l'équipe élargie) pour apporter votre aide durant les activités « Spéciales 75 ans » ?				
	Nature de l'aide	oui	non	remarques
1	Mise en place avant l'activité			
2	Mise en ordre après l'activité			
3	Transport - voiture			
4	Achats - fournitures - divers			
5	Cuisine (préparation éventuelle)			
6	Vaisselle			
7	Rangement du matériel			
8	Diffuser - distribuer - envoyer la publicité de l'activité - etc... (multi - média)			
9	divers			

L'Organe d'Administration vous souhaite un Cordial Berg Frei

- Samedi 14 mars** : - 10h30 au local : réunion des artistes de notre section en vue de l'expo « Salon d'ensemble » (voir page 12)
- 14h30 au local : réunion de préparation pour nos futures activités du 75^{ème} anniversaire (voir page 15). Prendre contact avec Luc et ne pas oublier de confirmer votre présence.

- Dimanche 15 mars** : 16h : **Le Noyau** présente son 62^{ème} show : « Magic Hall ».
- Salle de l'école Jean Absil – rue Camille Joset 8 – 1040 Etterbeek. Prix : 18 €.
 - *Réservation et paiement auprès de Sagaya : 0476 54 92 01*



LE NOYAU
Spectacle alliant chants, sketches et danses avec orchestre

présente son 62e show

MAGIC HALL

Bienvenue dans notre MAGIC HALL,
un monde où les notes vous font swinguer, où les tours
de magie défient la logique et où le rire n'est jamais très loin.
Entre magie, humour et chansons, laissez-vous emporter par
un tourbillon d'émotions !

Réservez vite vos places pour découvrir notre nouveau
spectacle et partager ce moment d'évasion avec nous !

Etterbeek 

La troupe du Noyau est heureuse de vous présenter son nouveau spectacle. Bienvenue dans notre MAGIC HALL, un monde où les notes vous feront swinguer, les tours de magie défient la logique et où le rire n'est jamais très loin. Entre magie, humour et chansons, laissez-vous emporter par un tourbillon d'émotions

Mardi 17 mars : 19h Vernissage du Gracq à l'Espace Delahaut. Plusieurs artistes de notre section exposent.

Jeudi 19 mars : 11h30 : **Midis du Cinéma aux Beaux-Arts-** rue de la Régence 3
À 1000 BRUXELLES : Le Cirque de Calder, de Carlos Villardebo & Panamarenko, portrait en son absence, de Claudio Pazienza.
Pour célébrer l'événement « Panamarenko85 », l'année hommage au grand inventeur de rêves belges, deux films autour de l'imaginaire, du mouvement et de la poésie mécanique. Prix : 6 €.
Coordination : Michèle S. - e-mail : tatiehml@gmail.com

Vendredi 20 mars : **Promenade** de Ten Reuken à Rouge-Cloître +/- 6km. Après la promenade nous pourrons visiter (pour ceux qui veulent) l'expo : « Kroll lance des bouteilles à la mer » au Centre d'art de Rouge-Cloître.
RV : 13h30 arrêt « Ten Reuken » du tram 8.
Retour par Hermmann Debroux.
Prévenir de votre participation : Isabelle 0472 58 60 11 ou isabellebeguin@skynet.be

Samedi 21 mars : 14h30 : conviviale au local : peinture, jeux de société ...
Le matériel de peinture, argile, bricolage est disponible au local contre une participation modeste. (maximum 2 € en fonction de l'activité)
Coordination : Inès 0468 36 74 29

Samedi 28 mars : 14h30 : conviviale au local. Vous pourrez au choix peindre, faire des mandalas ou encore, jouer à des jeux de société.



Le matériel de peinture, argile, bricolage est disponible au local contre une participation modeste. (maximum 2 € en fonction de l'activité)

Réservation obligatoire chez Anne-Claire 0472/ 90.91.94

Attention changement d'heure le dimanche 29 mars : à 2h du matin il sera 3h.



Dimanche 29 mars : Marche ADEPS à Woluwe-Saint-Lambert.

Avenue Chapelle-aux-champs 67 à 1200 Bruxelles.

Organisée par l'Ecole Singelijn. Personne de contact : David Glinoyer 0486 36 01 01

Pour marcher ensemble 5km : RV à 14h à l'entrée. Isabelle 0472 58 60 11.

Mardi 31 mars : 14h : exploration du monde : Monténégro : la perle des Balkans. Par Eric Montargès.

Posé sur les bords de l'Adriatique, ce petit pays des Balkans regorge de merveilles naturelles et architecturales. Partons à la découverte du Monténégro, marqué par les influences ottomanes et vénitiennes, dont la nature sauvage et l'accueil de ses habitants vous laisseront un souvenir inoubliable.



Prix : Evereois : 6 € /séance et 28€ abonnement - Non-Evereois : 12 € /séance et 55 € abonnement. Réservations et renseignements : SERVICE LOISIRS, Square Hoedemaekers 10 - Evere - de 8 à 12h - Tél.: 02/247.63.31 - Hans Van Campenhout

Jeudi 2 avril : 11h30 : Midis du Cinéma aux Beaux-Arts - rue de la Régence 3 À 1000 BRUXELLES : Les mains maniéristes, de Hector Obalk & La Villa Barbaro, de Stan Neumann

Pour clore la saison en beauté, deux films courts autour de l'élégance maniériste et de l'architecture idéale à la Renaissance. Prix 6 €.

Coordination : Michèle S. - e-mail : tatiehm1@gmail.com

Samedi 4 avril : local fermé - weekend de Pâques. *Joyeuse fête de Pâques.*

Mercredi 8 avril : au local : 15h30 OA - 18h Coordinateurs.

Vendredi 10 avril : Aide souhaitée pour la préparation de la salle de Simone de Beauvoir en vue de l'AG UFAN : placement de tables ...(voir page 15)

Samedi 11 avril : **Assemblée Générale de l'UFAN** à la salle de Simone de Beauvoir – toute la journée. Aide souhaitée pour la préparation du petit-déjeuner ainsi que le rangement de la salle en fin de journée. (voir page 15)

Samedi 11 avril : 14h30 au local : argile avec Geneviève Van Melle ou jeux de société.

Le matériel de peinture, argile, bricolage est disponible au local contre une participation modeste. (maximum 2 € en fonction de l'activité)

Dimanche 12 avril : **Marche ADEPS** à Woluwe-Saint-Pierre.

Rue François Vander Elst. - Pour y arriver : Métro 1 - Bus 36 - Tram 39 : arrêt Stockel

Organisateur : Comité des Parents du Sacré-Cœur de Stockel.

Personne de contact : Maïté Dagnelie 0496 38 05 89

Pour marcher ensemble 5km : RV à 14h à l'entrée. Isabelle 0472 58 60 11.

Jeudi 16 avril : 14h30 : conférence à Jette : « **Fourmidable** » : l'extraordinaire organisation sociale des fourmis. Par Serge Aron.

Apparues il y a plus de 135 millions d'années (contemporaines des dinosaures), les fourmis sont une des réussites les plus spectaculaires du monde animal. Un million de milliards d'individus grouillent de l'Equateur jusqu'au-delà du Cercle polaire. Nous en connaissons 14.000 espèces différentes. Leur extraordinaire succès écologique repose sur deux caractéristiques fondamentales : la division du travail et le système extrêmement sophistiqué de communication.

Renseignements : voir jeudi 12 mars.

Coordination : Michèle S. - e-mail : tatiehm1@gmail.com

Samedi 18 avril : 15h : **Assemblée Générale de notre section**. Voir les pages de 22 à 26. A 13h : Aide souhaitée pour la préparation de sandwichs .

Après l'AG possibilité d'avoir 3 sandwichs au prix de 5 € -

A réserver chez Luc au 0477 75 23 05 et payer la somme de 5,00 € sur le compte réservations BE11 00197526 4348 pour le 14 avril. Communication : « AG - 3 sandwichs »

Jeudi 23 avril : **Promenade** à Watermael-Boitsfort +ou- 6km



RV : 13h30 à l'arrêt « Fauconnerie » du tram 8.

Prévenir de votre participation : Isabelle 0472 58 6 11 ou isabellebeguin@skynet.be

Samedi 25 avril : 14h30 : conviviale au local. Vous pourrez au choix peindre, faire des mandalas ou encore, jouer à des jeux de société.

Le matériel de peinture, argile, bricolage est disponible au local contre une participation modeste. (maximum 2 € en fonction de l'activité)

Réservation obligatoire chez Anne-Claire 0472/ 90.91.94

Dimanche 26 avril : **Marche ADEPS** organisée par la Section de Laeken.

5, 10, 15, 20 km au choix.

Départ rue de Wand 93, 1020 Laeken.

Pour y arriver : bus 53, 83, 230, 231, 232 - tram 7, 19

Personne de contact : Odette Zicot : 0479 28 40 54

Samedi 2 mai : local fermé.

Samedi 2 mai : 18h30 à l'Espace Toots – rue Edouard Stuckens 125 – 1140 Bruxelles : **projection d'un film nature** : « **Forêt vivante** » suivie d'un débat sur la biodiversité animé par Jacques Leton. Le film a été réalisé par Robert Henno, cinéaste animalier belge et tourné uniquement en région Wallonne.

Prix : 5 € et 8 € pour les non-membres.

Inscription chez Luc Verbiest 0477 75 23 05 ou par mail auprès de Sagaya Sellier sagayasellier@skynet.be avant le samedi 28 avril 2026

Et paiement sur le compte de la section : BE11 0019 7526 4348 avec la communication : film nature « Forêt vivante » membres ou non-membres.

Samedi 9 mai : 14h30 au local : argile avec Geneviève Van Melle ou jeux de société.

Le matériel de peinture, argile, bricolage est disponible au local contre une participation modeste. (maximum 2 € en fonction de l'activité)

Mercredi 13 mai : 15h30 au local : OA

Jeudi 14 mai : Cette année la **maison des Arts de Schaerbeek** fête ses 200 ans.

Elle fut construite en 1826 par une famille de drapiers comme maison de campagne et fut rachetée par la Commune de Schaerbeek en 1950. Elle devint alors un lieu d'échanges autour de l'art contemporain.

Trois expositions accompagnent cet anniversaire : « Habiter la maison, A l'abri des regards et Au jardin ». Les œuvres de 8 artistes et des ateliers Board Game Campus & Art Dans L'Espace Public (ARBA-ESA) occuperont les espaces de réception. Des pièces de mobilier chinées s'y mêleront pour scénographier la maison et la rendre encore plus vivante.

14h30 visite guidée « Follow me » « Habiter la maison ».

Adresse : chaussée de Haecht 147 à 1030 Schaerbeek.

Gratuit sur réservation au 02/240 34 99 la Maison des Arts. Si vous êtes

Intéressé(e), prévenez moi et je réserve pour vous.

Coordinatrice : Isabelle 0472 58 60 11 ou isabellebeguin@skynet.be

Après le 15 mai 2026

Si ces activités vous intéressent, vous pouvez déjà bloquer ces dates dans votre agenda. Sous réserve de modification. Attention : certaines activités sont déjà développées car il faut réserver avant de payer pour y participer. N'hésitez pas à prendre contact avec le coordinateur.

Samedi 16 mai : conviviale ? (Anne-Claire absente)

Jeudi 21 mai : 14h30 : conférence à Jette : les béguinages.

Du samedi 30 mai au samedi 13 juin : expo « Salon d'ensemble » à l'Espace Delahaut : thème libre. Seuls les artistes membres de la section d'Evere peuvent exposer. Renseignements chez Luc. Voir page 12.

Samedi 13 juin : 10h : remise du prix du public à l'expo « Salon d'ensemble » suivie du démontage de l'expo.

14h30 au local : argile avec Geneviève Van Melle ou jeux de société.



Pour se souvenir

Lors du repas des coordinateurs, nous avons fêter les 90 ans de Jeannine.

L'Assemblée Générale 2026 : samedi 18 avril

À la buvette du club de foot(à côté de notre local)

Rendez-vous à 15 heures.

Vous êtes tous conviés à participer à cette réunion.

Seuls les membres en règle de cotisation pour notre section ont droit de vote

Nous vous remercions d'avance pour votre présence.

Réservation obligatoire :

Par téléphone : Luc 02 705 04 03. (après 18 h00), par mail :
sagayasellier@skynet.be.

Cet avis tient lieu de convocation.

Ordre du jour : Assemblée Générale ordinaire

Point 1.- Lecture et approbation du PV de l'AG 2025.

Point 2.- Rapport du Président.

Point 3.- Bilan des cotisations 2025.

Point 4. - Bilan provisoire des cotisations 2026.

Point 5. - Situation et évolution de l'UFAN.

Point 6. - Présentation du bilan financier 2025 et budget 2026.

Point 7. - Rapport des vérificateurs aux comptes.

Point 8. - Approbation des comptes et décharge au trésorier et vérificateurs aux comptes.

Point 9. - Démission, prolongation et élection des nouveaux administrateurs et commissaires aux comptes.

Pause

Point 10. - Résultat des élections du nouveau Conseil d'administration.

Point 11. - Présentation des grandes activités de 2026.

Point 12. - Clôture par un drink de l'amitié offert par la section.

*Si vous ne pouvez assister à l'Assemblée Générale,
merci de remettre une procuration à un autre membre,
ou à un membre du Conseil d'administration.*

2 procurations par personne.

Après l'Assemblée Générale, possibilité d'avoir des sandwiches. (uniquement réservés aux membres présents à l'AG).

Pour l'organisation : réserver auprès de Luc au 0477 75 23 05 et payer la somme de 5,00 € sur le compte réservations BE11 00197526 4348.

Mettre comme communication : « AG - 3 sandwiches »:

Les membres de l'OA (anciennement CA) en 2025 :

Administrateurs principaux : mandats de 3 ans

- Président : Luc Verbiest – fin de son mandat 2027.
- Secrétaire : Poste à pourvoir.
- Trésorière : Poste à pourvoir.

Administrateurs : mandats d'un an

- Raymonde Lorphelin (trésorière faisant fonction)
- Elvire Van Itterbeeck (trésorière faisant fonction)
- Marianne Claire Allard
- Isabelle Beguin
- Sagaya Sellier

Vérificatrices aux comptes :

- Michèle Sablon et Nicole Stalmans

Appel à candidatures

Tout membre souhaitant nous rejoindre doit envoyer sa candidature avant le 1^{er} avril 2026 au Président Luc Verbiest soit.

- par courrier à Luc Verbiest, Avenue Henri Dunant 5, Bte 12, 1140 Bruxelles

- par mail à l'adresse sagayasellier@skynet.be

Conditions : voir art.1, ch.6 du ROI.

Administrateurs principaux (mandat de 3 ans) :

Les postes de Secrétaire et Trésorier.ère sont à pourvoir.

Pour la trésorerie, possibilité de scinder le travail en deux postes différents

Administrateurs (mandats d'1 an) :

Tous les mandats d'un an sont sortants et rééligibles.

Anne Claire Allard,

Isabelle Beguin,

Raymonde Lorphelin,

Sagaya Sellier,

Elvire Van Itterbeeck.

Vérificatrices aux comptes (mandats d'un an)

Michèle Sablon et Nicole Stalmans.

Nos délégués à la Fédération UFAN

Luc Verbiest a été nommé Président

Sagaya Sellier : administratrice.

Raymonde Lorphelin est déléguée de la section lors de l'AG de l'UFAN.

Vérificatrice aux comptes : Isabelle Beguin

L'Assemblée Générale de l'UFAN se déroulera le **11 avril 2026** à la Salle Simone de Beauvoir.

Organigramme 2025

Collaborateurs du Bulletin : Anne Claire : à la recherche d'un.e remplaçant.e

Assistants de rédaction et corrections : Isabelle , Elvire, Raymonde, Sagaya.

Responsable coordination et agenda : Luc

Responsable cotisations, listing et gestion des paiements de cotisation annuelle, impression des adresses sur étiquettes : Elvire Van Itterbeeck

Envoi postal des bulletins : Jacques Liens.

Demande de subsides : Sagaya Sellier et Lucky.

Coordinateurs Animations au local : Anne Claire, Elvire, Jeanine, Michèle V., Sagaya et Lucky.

Balades et marches : Isabelle, Marc Verbraeken.

Bricolage au local : Geneviève (argile), Michèle.

Contact et organisation artistique des expositions des AN : Luc.

Escapades culturelles et expositions : Anne Claire, Danielle Maes, Michèle Sablon, Raymonde.

Jeux de société : Ines, Jeannine.

Pétanque : Ines, Jeannine, Luc.

Projections-repas : Luc, Raymonde, Sagaya.

Voyage annuel en car : Luc, et Sagaya.

Représentation au Centre culturel : Luc.

Contacts avec la commune ou autres instances : Sagaya et Luc.

Afin d'étoffer notre CA et notre équipe de coordinateurs, nous sommes à la recherche de nouveaux candidats pour la gestion de l'ASBL, pour donner des idées nouvelles, pour organiser une activité au local et/ou en extérieur.

Osez-vous lancer dans cette belle aventure avec nous.

Prenez contact avec le Président au 0477 75 23 05

ou par mail sagayasellier@skynet.be

Appel à collaborateurs

Trésorerie : à pourvoir.

Secrétariat : à pourvoir.

Edition et rédaction du bulletin : à pourvoir.

Pour les marches et autres activités :

- Appel aux bonnes volontés pour le repérage et/ou le pilotage des marches.
- Organisation de visites et autres activités.
- Covoiturage lors de déplacement en dehors de Bruxelles dans des endroits parfois difficilement accessibles en train ou autres transports en commun. Certaines de nos activités ont, en effet, beaucoup de succès. Les frais sont évidemment partagés.
- Repas et/ou projections au local.

Merci de venir nous rejoindre pour assurer, avec les administrateurs et les coordinateurs déjà engagés, la coordination de nos différentes activités.

Nous en appelons aux bonnes volontés

- selon vos compétences,
- vos centres d'intérêt et vos disponibilités.

Et participer ainsi activement à notre belle aventure.

----- à découper

Procuration

Je soussigné(e) (*nom, prénom*)

.....

Donne par la présente procuration à (*nom, prénom*)

.....

Pour me représenter et voter à l'Assemblée Générale des Amis de la Nature d'Evere-Schaerbeek du **samedi 18 avril 2026**.

Date

Signature

La cathédrale des Saints-Michel-et-Gudule fête, en 2026, ses 800 ans.

La construction de l'édifice a commencé en 1226, mais elle ne fut achevée qu'au XVI^e siècle. Ce n'est qu'en 1962 que, de collégiale, elle fut érigée au rang de cathédrale lorsque le diocèse de Malines est devenu le diocèse de Malines-Bruxelles.

Chef d'œuvre de l'art gothique brabançon, la cathédrale de Bruxelles qui domine Bruxelles depuis le XIII^e siècle, attire chaque année près de 1.200.000 visiteurs. Nul doute qu'avec le programme des festivités qui s'annonce, ils seront encore plus nombreux pour admirer son architecture typique et les très nombreuses œuvres d'art qu'elle abrite.

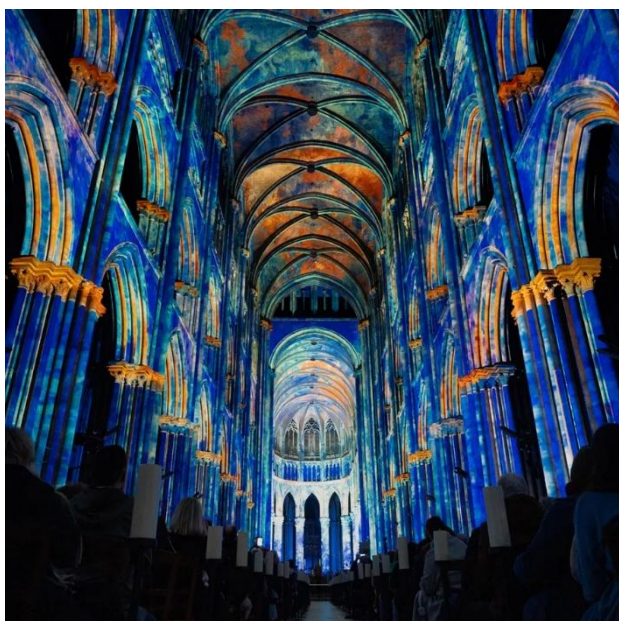

Luminescence » est un **spectacle son et lumière** en 3D qui illumine la cathédrale et révèle ses facettes cachées grâce à une technologie de pointe.

Le spectacle constitue un voyage sensoriel inédit où lumière et musique s'unissent pour redonner vie à huit siècles d'histoire. Les projections monumentales transforment la pierre en une œuvre d'art vivante, révélant toute la beauté et la puissance de ce joyau du patrimoine bruxellois.

Les voix célestes d'un des meilleurs chœurs de la région, le Brussels

Chamber Choir, subliment la bande sonore originale de LUMINISCENCE. Chaque voix résonne dans l'édifice, portée par l'acoustique naturelle de la cathédrale. Lors de soirées exceptionnelles, l'Orchestre Luminescence, composé de 11 musiciens, sous la direction du chef Pierre-Alexis Touzeau, vient sublimer les voix du chœur intégralement en live.

- Dates : jusqu'au 21 mars, les mercredis, jeudis, vendredis à 19h15 et 20h45 et samedis soirs à 20h (et 21h45 en février)
Spectacle assis de 45 minutes, précédé d'une première partie de 20 minutes environ.
- PAF : avec chœur : 35€ , 28€ (sénior, -25ans) , 30€pp famille, 32€pp groupe - avec musique digitale (sans chœur) les mardis du mois de mars : 25€/20€/21€/23€

La section d'Evere-Schaerbeek

La section est affiliée à l'UFAN : Union Francophone des Amis de la Nature. L'UFAN est membre de l'IAN : Internationale des Amis de la Nature ; sur le site de

l'IAN on trouve toutes les fédérations des différents pays : <https://nf-int.org/fr>.

Le site de l'UFAN

Vous y trouverez de nombreuses informations concernant notre mouvement, ainsi que sur chacune des sections qui l'animent avec les trois derniers numéros de leurs bulletins : www.amisdelanature.be.

Vous y trouverez également un descriptif des différentes maisons AN en Wallonie à la rubrique « Hébergement » du site.

Les maisons des Amis de la Nature

Que vous soyez en famille, avec des amis, pour de simples vacances ou pour fêter un événement, n'hésitez pas à prendre contact pour un séjour dans l'une ou l'autre de ces maisons, à des conditions fort intéressantes. Elles sont situées en général dans des régions propices à la promenade au grand air.

En Wallonie

HURLEVENT	663, Sur les Bruyères, 4870 Fraipont,	0497 35 49 90
GERVAVA	Carrefour de Haut-regard, 4910 La Reid,	0486 86 99 38
LES GATTES	Hameau de Logbiermé, 4980 Trois-Ponts,	0477 48 28 36
LA MAISON VERTE	18, rue des Frères Descamps, 7800 Ath,	068 28 09 09
LE RELAIS DU FAYT	13, rue de la Sablière, 7973 Grandglise,	068 28 09 09

Dans les cantons de l'Est

AUBERGE D'ARIMONT - 7, DrîlCortil, 4891 Malmédy, 0494 93 95 32

Quelques avantages des Amis de la Nature

Certaines mutuelles encouragent le sport et remboursent la cotisation pour des clubs de marche, renseignez-vous auprès de votre mutuelle, nous sommes à votre disposition pour remplir les documents nécessaires.

Les Amis de la Nature organisent des marches
et diverses autres balades s'adaptant à toutes les allures.
La marche favorise la santé.