

Bureau de dépôt : 1140 Bruxelles.  
Périodique mensuel – P501281.

Belgique-België  
P.P.  
1140 Bruxelles 14  
1 / 3332



## *Bulletin des Amis de la Nature*

73<sup>e</sup> année – n° 02-03 – février-mars 2024

Subsidié par la Commune d'Evere

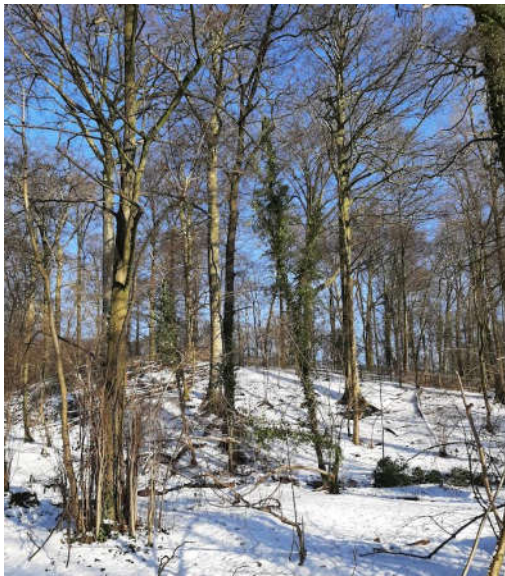

*Photo Isabelle*

*Le 19 janvier.*

*A la balade*

*Du bois*

*De Dieleghem*

*Au bois*

*Du Laerbeek.*

### *Editorial*

2024 est sur les rails, et les activités traditionnelles de cette nouvelle année se succèdent.

Comme vous l'aurez remarqué, ce numéro est double, c'est une exception : ce mois de février je ne serai pas disponible, votre prochain bulletin sera celui du mois d'avril, avec une parution dans la deuxième quinzaine du mois de mars.

Merci aux membres qui nous font confiance et qui ont déjà payé leur cotisation pour cette année. Pour les autres, n'oubliez pas de payer avant notre AG. Les cartes de membre 2024 y seront distribuées. Petit rappel, l'Assemblée Générale est l'occasion de rencontrer les responsables de l'Association, à la fois les membres de l'Organe Administratif et les Coordinateurs, de donner votre avis sur nos différentes activités, de poser vos questions et peut-être de faire des propositions pour de nouvelles activités, ...

Dans ce numéro-ci vous trouverez **l'invitation officielle pour notre Assemblée Générale** du samedi 23 mars 2024 et, c'est aussi une nouveauté, elle aura lieu au Centre culturel d'Evere.

Ce numéro-ci sera le dernier numéro envoyé aux membres qui n'auraient pas encore renouvelé leur cotisation avant l'AG.

Nous espérons vous revoir nombreux lors de notre Assemblée Générale.

*Anne Claire*

# *Les Amis de la Nature Evere-Schaerbeek*

---

ASBL, local et siège social : 300 avenue des Anciens Combattants, 1140 Evere.

Accessible avec les bus 21 ou 45 arrêt Loisirs ou Lekaerts, bus 65 arrêt Lekaerts, bus 66 arrêt Evere Shopping, et tram 62 arrêt Shopping ou Lekaerts.

**Parkings** : payants jusque 21 heures sauf habitants d'Evere, gratuits les samedis et dimanches, au Triton : Disque bleu du lundi au vendredi, durée de validité 3 heures.

N° d'entreprise : 452.883.892.

Compte Réservation : BE93 3100 8311 7467.

Compte Cotisation : BE20 0000 9456 1256.

Président : Luc Verbiest, 5, avenue Henri Dunant, bte 12, 1140 Bruxelles, 0477 75 23 05, [sagayasellier@skynet.be](mailto:sagayasellier@skynet.be) .

Secrétaire : Sagaya Sellier, 5, avenue Henri Dunant, bte 12, 1140 Bruxelles, 02 705 04 03, 0476 54 92 01, [sagayasellier@skynet.be](mailto:sagayasellier@skynet.be).

Trésorière : Chantal Vande Walle, rue de la Belle au Bois dormant 49 bte 5, 1080 Molenbeek-Saint-Jean. 02 763 12 65, 0495 56 52 16, [sogno1969@yahoo.fr](mailto:sogno1969@yahoo.fr)

Administratrices : Anne Claire Allard, avenue Louis Pierard 49, Bte 7, 1140 Bxl. 0472 90 91 94, [anneclaireartpe@gmail.com](mailto:anneclaireartpe@gmail.com).

Elvire Van Itterbeeck, avenue Artemis 4, 1140 Evere, 02 726 17 22, [elvire.vanitterbeeck@gmail.com](mailto:elvire.vanitterbeeck@gmail.com)

Isabelle Beguin, avenue H. Conscience 25, 1140 Evere, 0472 58 60 11, [isabellebeguin@skynet.be](mailto:isabellebeguin@skynet.be).

Raymonde Lorphelin, 10, avenue Jules Carlier, 7850 Petit-Enghien, 0494 70 00 59, [r.lorphelin@skynet.be](mailto:r.lorphelin@skynet.be) .

Rédaction du Bulletin : Anne claire 0472 90 91 94, [anneclaireartpe@gmail.com](mailto:anneclaireartpe@gmail.com).

Responsable des cotisations : Elvire Van Itterbeeck (02 726 17 22).

La section d'Evere est membre de l'UFAN : Union Francophone des Amis de la Nature). <http://www.amisdelanature.be>

## ***Avantages :***

La cotisation donne droit au journal de la section. Elle vous permet de participer aux activités des autres sections. La cotisation donne également droit à un accès préférentiel aux maisons et refuges AN en Belgique et à l'étranger, ainsi que dans les Auberges de Jeunesse de Belgique.

Voir le site : <http://www.amisdelanature.be> où vous trouverez aussi les bulletins de toutes les sections des Amis de la Nature de Bruxelles et de Wallonie

# Sommaire

Editorial .....	1
Les Amis de la Nature d'Evere-Schaerbeek .....	2
Sommaire .....	3
Partenariat UFAN/VVF .....	3
Renouvellement des cotisations pour 2024 .....	4
Information cartes de membres .....	4
Bulletin d'adhésion aux AN d'Evere-Schaerbeek et avantages .....	5
Carnet rose .....	6
Le 60 <sup>ème</sup> show du Noyau .....	6
Pour se souvenir .....	7
Une histoire de dernière minute .....	12
Activités du 1 <sup>er</sup> février au 15 avril 2024 .....	13
Après le 15 avril 2024 .....	18
Dates limites pour réserver et payer.....	18
Leonardo Da Vinci et Bill Viola à La Boverie .....	19
L'Assemblée Générale .....	20
Appel à candidatures .....	21
Organigramme 2023 .....	22
Procurations .....	23
Informations Générales .....	23
La section d'Evere-Schaerbeek .....	24



**VVF VILLAGES**  
**LES VACANCES PARTOUT**  
**EN FRANCE**



*L'Union Francophone des*  
*Amis de la Nature*  
*de Belgique*  
*UFAN a.s.b.l.*

UNE CONVENTION DE PARTENARIAT POUR 2024 EST SIGNÉE ENTRE LE VVF ET L'UNION FRANCOPHONE DES AMIS DE LA NATURE (UFAN).

CETTE CONVENTION VOUS PERMET DE BÉNÉFICIER D'UNE REMISE DE 10% SUR VOTRE SÉJOUR DANS UN DES VILLAGES DE VACANCES DU VVF ET CE EN TOUTES SAISONS.

POUR OBTENIR CETTE REMISE, VOUS DEVEZ SIMPLEMENT NOUS CONTACTER VIA  
[siteufan@gmail.com](mailto:siteufan@gmail.com)

EN PRÉCISANT VOTRE DEMANDE AINSI QUE VOTRE NUMÉRO DE CARTE DE MEMBRE UFAN.  
NOUS VOUS ENVERRONS PAR RETOUR DES INFORMATIONS COMPLÉMENTAIRES, AINSI QUE LE CODE DIFFUSION QUI VOUS FERA PROFITER DE CETTE REMISE.

# Renouvellement des cotisations pour 2024

<b>V</b>	<b>Cotisation pleine</b> : concerne l'adulte à partir de <b>18 ans</b> . (chef de famille ou isolé)	<b>20,00 €</b>
<b>A</b>	<b>Cotisation familiale</b> : concerne conjoint et enfant à partir de <b>18 ans</b> habitant sous le même toit avec une cotisation pleine.	<b>10,00 €</b>
<b>J</b>	<b>Cotisation junior</b> : concerne le jeune âgé de <b>15 à 17 ans</b> .	<b>6,50 €</b>
<b>K</b>	<b>Cotisation enfant</b> : concerne enfant de <b>0 à 14 ans</b> .	<b>2,00 €</b>
	<b>Frais d'envoi postal de la carte de membre</b> <b>A ajouter au montant de la cotisation</b>	<b>1,50 €</b>
	Les membres A.N. des autres sections désirant recevoir le bulletin verseront	<b>8,00 €</b>
	<b>Il n'y a que 4 sortes de cotisations reconnues par la fédération "Union Francophone des Amis de la Nature" (UFAN) : V – A – J - K</b>	
	<b>Tableau établi par la Fédération des Amis de la Nature (UFAN) et qui est entré en application à partir du 01 janvier 2022.</b>	
	<i>Certaines mutuelles encouragent le sport. Elles remboursent la cotisation pour des clubs de marche. Renseignez-vous auprès de votre mutuelle, nous sommes à votre disposition pour remplir les documents nécessaires.</i>	

**Paiements : compte cotisations IBAN n° BE20 0000 9456 1256 – BIC BPOTBEB 1**

« Amis de la Nature d'Evere-Schaerbeek asbl » à 1140 Evere

En mentionnant clairement le (ou les) nom(s) du (ou des) membre(s) concerné(s)

Renseignements :

Elvire Van Itterbeeck 02 726 17 22 Courriel, [elvire.vanitterbeeck@gmail.com](mailto:elvire.vanitterbeeck@gmail.com).

## Information cartes de membres

- Pour les personnes ayant payé le supplément de 1,50 € pour l'envoi postal, les cartes de membre sont envoyées par la poste.
- Pour les autres, elles seront distribuées aux membres présents lors de l'Assemblée Générale qui se déroule au mois de mars de chaque année.

**Bulletin d'adhésion**  
**en tant que membre des Amis de la Nature d'Evere-Schaerbeek**

O - Je désire être informé(e) sur les activités proposées, je recevrai les 2 prochains bulletins et pourrai participer à 2 activités avant de me faire membre,

O - J'ai versé la somme de ..... € sur le compte COTISATION des Amis de la Nature d'Evere-Schaerbeek asbl : IBAN : BE20 0000 9456 1256, BIC BPOTBEB 1.

*Faire une croix sur l'option choisie et renvoyer à  
l'ASBL Les Amis de la Nature d'Evere-Schaerbeek  
A l'attention de Mme Elvire Van Itterbeeck, avenue Artemis 4, 1140 Evere,*

Nom .....Prénom : .....

Adresse : ..... N° : .....Boîte : .....

Code Postal ..... Commune : .....

Date de naissance : ..... / ..... / ..... Téléphone (\*) :..... GSM (\*) : .....

Adresse courriel (\*) .....@ .....

(\*) Facultatif mais souhaitable pour vous prévenir en cas de modifications d'activités, ou pour recevoir des informations complémentaires qui ne se trouvent pas dans notre bulletin mensuel.

***Dans le cadre du Règlement Général sur la Protection des Données de l'UE, par ma signature je marque mon accord pour que l'association des Amis de la Nature puisse utiliser, exclusivement dans le cadre de son objet social, mes données personnelles reprises ci-dessus. Mes données restent confidentielles et ne sont ni vendues ni communiquées à des fins commerciales.***

***Date et Signature pour accord .....***

***Les Amis de la Nature organisent des marches  
et diverses autres balades s'adaptant à tous les rythmes.***

***La marche favorise la santé.***

## Prompt rétablissement à

Maguy, Nicole.

## Bienvenue à

Anne Bruylandt, Annie Gillon, Michel Melchior, Malvina Neyts.

## Bon anniversaire à

Christine Baudet	07 février	Pascale Steyt	09 février
Jeannine Levez	13 février	Chantal Gilon	20 février
Liliane Schelfthout	16 février	Chantal Leherte	26 février
Martine Colin	16 février	Monique Van Neerstraeten	26 février
Patricia Vinck	18 février	Anne Bruylandt	26 février
Chantal Voet	18 février		
Michel Bayet	01 mars	Kenza Ouaghrib	27 mars
Bernadette Wouters	05 mars	Chantal Niset	29 mars
Marion Schubert	17 mars	Alain Roufosse	29 mars
Bernadette Bayot	20 mars	Monica Sartor	30 mars
Betty Demets	24 mars		



Le Noyau nous invite à souffler ses 60 bougies !  
Venez vous divertir et passer un bon moment avec  
toute la troupe lors de notre nouveau spectacle  
« HAPPY BIRTHDAY ».

« Nous vous avons concocté un spectacle de variété en  
deux actes mélangeant sketches, danses et chansons, le  
tout, comme d'habitude, saupoudré d'humour et  
accompagné par notre orchestre en live ».

Pour y aller ensemble

Le dimanche 17 mars à 16 heures

- Luc a réservé 20 places.
- Prix : 16,00 €.
- Votre réservation chez Luc avant le 13 février.
- Modalités de paiement, au moment de votre  
réservation et avant le 18 février.

Coordinateurs : Sagaya et Luc 02 705 04 03 ou 0477 75 23 05 (après 18h).

[sagayasellier@skynet.be](mailto:sagayasellier@skynet.be)

# *Pour se souvenir*

## *Promenade insolite dans Bruxelles du jeudi 14 décembre*



Nous commencerons la balade par le Parc Royal qui vient d'être restauré après 3 ans de travaux. Nous entrerons dans l'ancien Hôtel Belle-Vue qui en 1780 accueillait les voyageurs fortunés. Il a servi de résidence à la Princesse Clémentine et en 1926 au futur Leopold III et son épouse Astrid. Depuis 1978 il est devenu le musée BELvue qui sert d'écrin à de très belles expositions. Il donne accès et une entrée pour accéder aux locaux de la Confrérie des Arbalétriers situés sous l'église St Jacques.

Admirons ensuite la pomme verte sur le toit du musée Magritte. Figure du symbolisme, la pomme est un emblème des plus représentatif de son univers.

Cet artiste natif de Lessines a vécu à divers endroits, mais avait sa résidence à Schaerbeek, dans le

quartier des fleurs près de l'église Ste Suzanne et il a sa tombe avec son épouse au cimetière de Schaerbeek depuis 1967 mais situé sur le territoire d'Evere.

Voyons ensuite la Place Royale de style néo classique qui va subir un réaménagement en circulation des transports urbains et privés, des installations d'éclairages viendront mettre en valeurs les bâtiments de la Colline du Coudenberg qui furent pendant 700 ans la résidence des Rois, Ducs, Comtes, Archiducs.

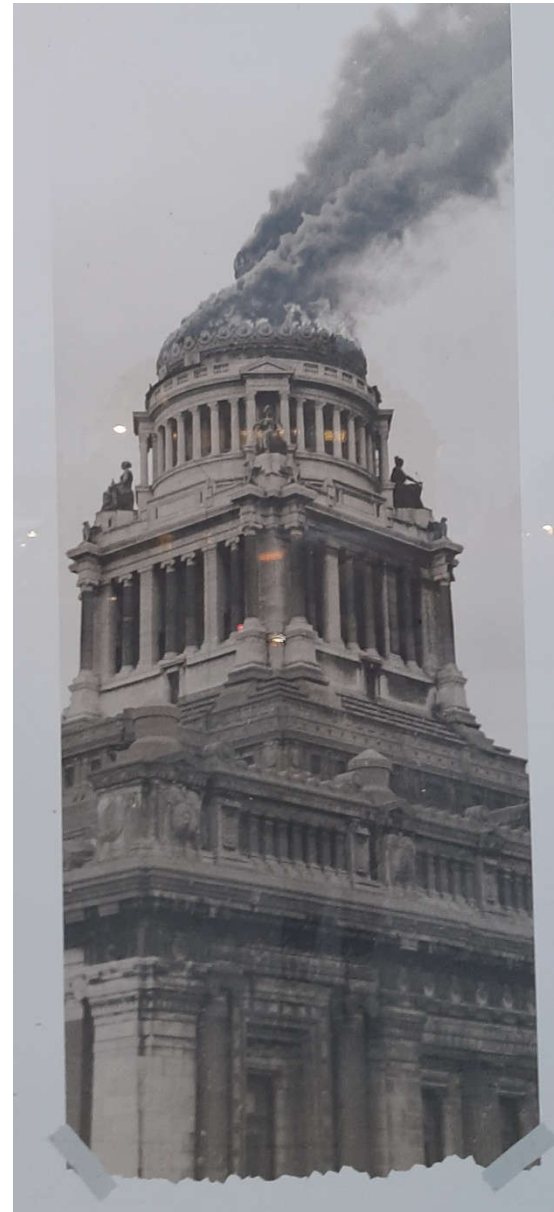



Le Mont des Arts lui, assure la transition entre le haut et le bas de la ville et permet l'accès à la Bibliothèque Royale et au Palais des Congrès en admirant au passage le MIM ancien Old England magasin de tissu et le bâtiment des Bozar l'oeuvre de Victor Horta.



© Stéphane Masson & Christophe Jacquemard / Photo : Pierre Fera

## L'ASCENSEUR DE L'ÉTRANGE DE BEVREEMDENDE LIFT THE STRANGE LIFT

**Du 27 septembre 2023 au 28 février 2024,  
l'ascenseur emblématique de la place Poelaert accueille  
une installation audiovisuelle qui le plonge dans un univers surréaliste.**

Dès le crépuscule, ce point de repère urbain se révèle sous un nouveau jour, le métamorphosant en un tableau vivant de poésie et d'Imagination. Des poissons, des éléphants volants, nuages flottants et des bulles de savon apparaissent comme par magie sur un fond de ciel bleu, créant un spectacle à la fois intrigant et enchanteur. Les passants peuvent ainsi emprunter cet ascenseur transformé en cube de projection, et s'immerger dans cette ambiance d'étrangeté délicieuse.

Page 7 : La pomme sur le toit, place Royale et le panache de l'incendie du 3 septembre 1944 (voir texte page 9).  
Ci-dessus : les illuminations vues de l'ascenseur de la Place Poelaert.

Page suivante : les sculptures (page 9) et la photo du groupe (page 10) dans la cour de l'Hôtel Wiltcher's.

Photos Maguy

En transport en commun, nous irons vers la Place Stéphanie pour découvrir dans la cour de l'hôtel Wiltcher's les colosses du français Michel Bassompierre qui sculpte des animaux aux formes rondes, et qui après avoir exposé 11 sculptures à Paris, fera une tournée mondiale avec Monaco et New York, mais nous ne verrons que 5 œuvres : 4 ours et 1 gorille.



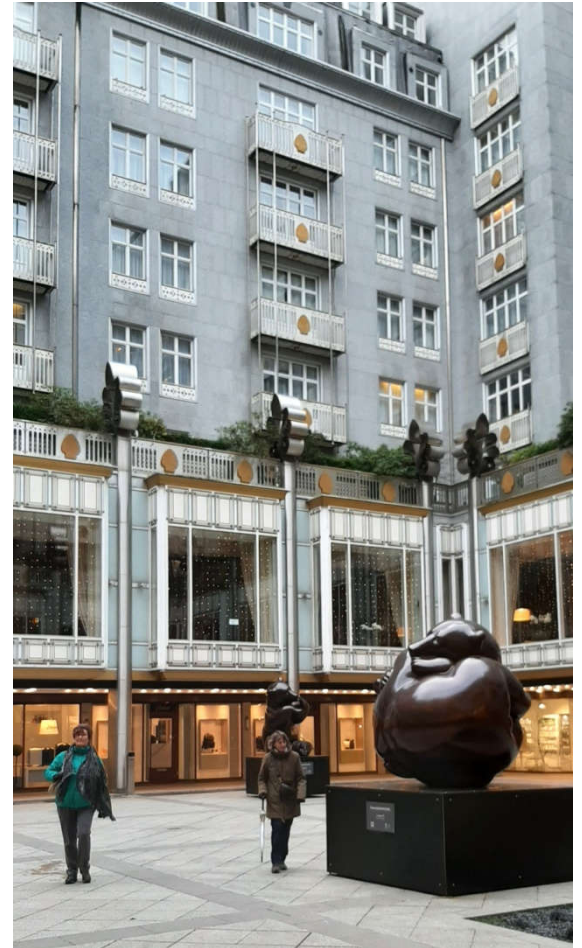

Revenons au Palais de Justice, construit dans les années 1860-1866 par Joseph Poelaert avec une expropriation d'une partie des Marolles. Il est inauguré par Léopold II et à l'époque il était le plus grand bâtiment en Europe et même plus grand que la Basilique St Pierre au Vatican.

En 1944 le 3 septembre en fin de guerre, l'occupant Allemand met le feu à la coupole qui s'effondre, des explosifs vont aussi ravager les souterrains de la partie arrière du bâtiment.

En 1949 les travaux de remise en état se terminent et la coupole est élevée de 2m50 . Actuellement en rénovation par l'architecte André Demesmaeker qui annonce que ce Palais de Justice brillera à nouveau en 2030 sans échafaudages.

Fin de notre circuit, avec l'Ascenseur de l'Etrange qui s'illumine de poissons, de nuages, de bulles de savon, d'éléphants volants, un univers surréaliste à la Magritte qui est mis à l'honneur avec un parcours de Street Art dans la ville grâce à l'artiste Julien Casabianca.

Cet ascenseur nous permettra de faire le trait d'union entre les quartiers du haut de la ville et les Marolles comme le Mont des Arts.



Merci de m'avoir accompagnée.  
Maguy

*Texte et photos © Maguy.*

## *Première balade l'année avec Fred*

### *Le Grand Beguinage de Louvain*



ce béguinage, dont l'origine remonte au XIII<sup>e</sup> siècle, est situé à l'extrémité sud de la ville et ne doit pas être confondu avec le Petit béguinage de Louvain, qui est situé au nord de la ville.

La journée se termine au cœur de la ville, avec le verre de l'aùitié.

Photos Fred.

Galaxy A52

# *Une histoire de dernière minute*

---

Pouvoir vous proposer une activité dans le bulletin exige de la préparer très en avance : il faut compter de 6 semaines à 3 mois entre le moment où les informations sont transmises pour être mises au bulletin et le moment où l'activité aura lieu. Et cette période est incompressible : elle couvre l'organisation du bulletin, sa rédaction, son impression, sa distribution ... sachant que le bulletin couvre 6 semaines d'activités.

Hors il est de plus en plus fréquent que nous recevions des informations pour des activités intéressantes qui se tiennent une ou deux semaines, quand ce n'est pas quelques jours, plus tard. Impossible donc à partager.

Suite à cette frustration, nous nous proposons de mettre en place une

## *« Procédure des dernières minutes »*

- Inscription à la *Liste des dernières minutes* :  
Les personnes intéressées envoient leur adresse mail à [tatiehm1@gmail.com](mailto:tatiehm1@gmail.com) avec le message "*Inscription à la liste des dernières minutes*".  
**Ce une fois pour toute, jusqu'à la désinscription.**
- La liste de distribution sera gérée par *Michèle S* qui servira d'intermédiaire.

## **Proposition des activités**

- ***Tout membre souhaitant proposer une activité*** de dernière minute enverra les informations nécessaires par un message à [tatiehm1@gmail.com](mailto:tatiehm1@gmail.com), ***avec une date limite pour la réservation***
- *Michèle S* relaira l'information dans la journée en envoyant un courriel à tous les membres inscrits sur la liste.
- ***Les personnes intéressées par l'activité*** s'inscrivent par réponse au courriel en mentionnant votre nom et votre n° de GSM.  
*Ignorez le courriel si l'activité ne vous intéresse pas ou ne vous convient pas.*
- La liste des inscrits est ensuite transmise à l'organisateur(trice).

Alors à essayer...

## Informations Intempéries et Travaux en cours

soyez attentifs aux nouvelles :

Si les parcs de Bruxelles sont fermés, les activités au local sont supprimées.  
Réservez vos activités, entre-autres celles du local car nous ne pouvons prévoir la suite des travaux et l'accessibilité au local.

## Activités

***Du 1<sup>er</sup> février au 15 avril 2024***

*Tous les coordinateurs sont bénévoles.*

*Les participants à nos activités ne sont d'aucune manière sous la surveillance ou la responsabilité des dirigeants ou guides de la section organisatrice.*

*Ils sont seuls responsables de leurs actes.*

**Samedi 3 février : Conviviale au local**

Venez nous rejoindre en toute simplicité pour activer vos neurones en jouant au Scrabble, au Rummikub, ou encore commencer et/ou achever vos tricots, bricolages, dessins-coloriages, etc.

- Rendez-vous à 14h30 à notre local.
- 300 avenue de Anciens Combattants, 1140 Evere.
- Merci de réserver avant le 1<sup>er</sup> février.

*Coordinatrice Nicole 0474 60 15 37 ou [nicstalm@gmail.com](mailto:nicstalm@gmail.com)*

**Mercredi 7 février : OA et Coordination changement de date**

Ces deux réunions ont eu lieu le 31 janvier 2024 :

A 15h30 : Réunion de l'Organe d'Administration pour préparer l'AG.

A 18 heures : Réunion des coordinateurs.

Chez Anne Claire.

**Jeudi 8 février : Europalia Géorgie au Cinquantenaire**

Le musée Art et Histoire nous présente la culture, l'art et l'histoire de la Géorgie depuis le néolithique. A la charnière entre Orient et Occident, traversée par des voies commerciales reliées aux routes de la soie et objets des ambitions des grandes puissances qui l'ont de tout temps entourée, la Géorgie a été un lieu de rencontres et d'échanges dont elle a nourri sa culture. En résulte un patrimoine d'une richesse inouïe.

- Rendez-vous à 15 heures dans l'entrée du Musée du Cinquantenaire.
- Tarif : Prix plein : 18,00 €, Seniors : 12,00 €, Art 27 : 1,25 € ou Pass Muséum gratuit.
- Réservation avant le 3 février.

*Coordinatrice : Maguy 0472 34 51 12 ou [maguymalfait@gmail.com](mailto:maguymalfait@gmail.com).*

### **Samedi 10 février : Crêpes Party**

---

Comprenant 1 boisson : café, thé, ou 1 verre de cidre.

- Rendez-vous à partir de 15 h au local.
- PAF : 6,00 €. Réservez pour le 1<sup>er</sup> février au plus tard, chez Raymonde.
- Paiement après réservation mais avant le 5 février sur le compte réservation des AN d'Evere-Schaerbeek : BE93 3100 8311 7467. (maximum 20 personnes)

**Coordinatrice : Raymonde 0494 70 00 59 ou [r.lorphelin@skynet.be](mailto:r.lorphelin@skynet.be).**

### **Mardi 13 février : Exploration du Monde**

---

TOKYO au pays des extrêmes.

Film de Maximilien Dauber.

Présenté par Philippe Soreil.

Le Japon fascine à plus d'un titre. Mieux encore, il intrigue. Nous plongerons dans la plus impressionnante mégapole du monde : Tokyo. Ensuite, nous baladerons la caméra dans l'autre Japon, celui des campagnes.

A 15 et 20 heures, à l'Espace Toots à Evere, rue Stuckens

- Par séance : 7.50 €, tarif réduit 5.00 €, Art.27 : 1.25 €.

Réservez conseillée 02 247 62 22 à Front office au 1<sup>er</sup> étage à la Maison Communale.

Paiement sur place : ouverture de la caisse 30 minutes avant la projection.



### **Vendredi 16 février : Balade d'Isabelle : Visite du Jardin Massart**

---

- RV 13h30 devant l'entrée du Jardin, Chaussée de Wavre 1850 , 1160 Bruxelles.

- Tram 8, métro 5 arrêt Hermann-Debroux puis Bus 72 (vers ADEPS) arrêt Jardin Massart.

- Réserver avant le 14 février.

**Coordinatrice : Isabelle 0472 58 60 11, [isabellebeguin@skynet.be](mailto:isabellebeguin@skynet.be)**

### **Samedi 17 février : Conviviale au local**

---

Voir le descriptif au 3 février. Merci de réserver avant le 15 février.

**Coordinatrice : Jeannine 02 242 92 05.**

### **Samedi 24 février : Conviviale au local**

---

Voir le descriptif au 3 février. Merci de réserver avant le 22 février.

**Coordinatrice : Ines 02 216 64 14 ou 0468 36 74 29 [portuseni@live.be](mailto:portuseni@live.be)**

### **Jeudi 29 février : Exposition : Neuvième Art nouveau**

---

Placée sous le signe de l'Art nouveau et de la Bande Dessinée, cette expo propose une mise en lumière de la relation entre ces deux arts, en explorant en images la diversité du thème. Un voyage inédit au cœur de la « Belle Époque » dans l'un des joyaux architecturaux conçu par Victor Horta.

L'oeuvre de l'auteur de B.D et scénographe belge, François Schuiten, constituera le fil rouge de l'exposition, il apparaît comme ambassadeur d'une époque qui le fascine et d'une ville, Bruxelles, qu'il n'a jamais cessé de défendre et de dessiner.

- Rendez-vous à 15 heures rue des Sables 20 à Bruxelles.

- Tarif : Adultes : 13,00 €, Seniors : 8,00 €, Art.27 : 1, 25 €, Museum Pass gratuit.
- Réservation Maguy avant le 24 février.

Coordinatrice : Maguy 0472 34 51 12 ou [maguymalfait@gmail.com](mailto:maguymalfait@gmail.com)

---

### **Samedi 2 mars : Conviviale au local**

Voir le descriptif au 3 février. Merci de réserver avant le 29 février.

Coordinatrice : Jeannine 02 242 92 05.

---

### **Dimanche 3 mars : Le Béguinage et la Maison d'Erasmus à Anderlecht**



Visite guidée combinée du plus petit béguinage d'Anderlecht et de la Maison d'Erasmus. Gratuit, durée 1h30.

- Rendez-vous à 13h45 devant la Maison d'Erasmus, rue de Formanoir 31 à 1070 Bruxelles.

- Transport : Métro 5, direction Erasmus, arrêt Saint Guidon (à 3 minutes de la Maison d'Erasmus). *Lorsque vous sortez de la station de métro, prenez à gauche vers la place de la Vaillance en suivant l'avenue Paul Janson. Traversez la place en direction de la pharmacie Multiphama et poursuivez votre chemin dans la rue de Formanoir jusqu'à la Maison d'Erasmus au n° 31.*

Le petit béguinage d'Anderlecht a été entièrement restauré en 2022.

Il se compose de 2 salles encadrant un jardin clos dans lequel se trouve un puits.

Il est situé rue du Chapelain 8 à Anderlecht.

- Date limite de réservation chez Isabelle : le 29 février.

Coordinatrice : Isabelle 0472 58 60 11, [isabellebeguin@skynet.be](mailto:isabellebeguin@skynet.be)

---

### **Mardi 5 mars : Exploration du Monde.**



Himalaya méconnu – entre Bhoutan et Myanmar.

Film présenté par Alain Wodey.

Entre Bhoutan et Myanmar cet Himalaya méconnu est un documentaire rare. Il vous fera découvrir l'Arunachal Pradesh, longtemps fermé aux étrangers, un État resté très discret au nord-est de l'Inde. Un autre visage de l'Himalaya. Un film étonnant et des rencontres surprenantes ...

Informations pratiques : voir au 13 février.

---

### **Samedi 9 mars : Conviviale au local**

Voir le descriptif au 3 février. Merci de réserver avant le 7 mars.

Coordinatrice Nicole 0474 60 15 37 ou [nicstalm@gmail.com](mailto:nicstalm@gmail.com)

### **Mercredi 13 mars : *Organe d'Administration***

---

A 17h30 Lieu à préciser.

Coordinateur : Luc 0477 75 23 05 (après 17 heures).

### **Jeudi 14 mars : *Exposition « L' Art de rien »***

---

Cette exposition collective rassemble des artistes qui partagent le talent du moindre geste ainsi qu'une prédilection pour les matériaux humbles, à des fins esthétiques et poétiques.

Elles et ils réemploient et détournent des matières pauvres ou redonnent une dignité à des objets usuels, ordinaires.

- rendez-vous à 15 heures, 45 Place Ste Catherine.
- Tarif : Adultes :10,00 €, Seniors : 6,00 €, Art.27 : 1,25 €, Museum pass : gratuit.
- Réservation chez Maguy avant le 8 mars.

Coordinatrice : Maguy 0472 34 51 12 ou [maguymalfait@gmail.com](mailto:maguymalfait@gmail.com)

### **Vendredi 15 mars : *Balade d'Isabelle : De Ganshoren au parc Elisabeth***

---

- RV à 14 heures, à l'arrêt Berghem-Sainte Agathe du bus 87.
- En métro 5 (dir. Erasme) arrêt Beekant puis bus 87 (dir. Simonis) arrêt B.Ste Agathe.
- OU De Lijn 318 à Paduwa jusque Rogier, puis le R15 arrêt Berghem-Sainte Agathe.
- OU De Lijn 271 à Evere-Vandevelde jusque rogier, puis De Lijn 214, arrêt B.Ste Agathe.
- Réserver avant le 12 mars..

Coordinatrice : Isabelle 0472 58 60 11, [isabellebeguin@skynet.be](mailto:isabellebeguin@skynet.be)

### **Samedi 16 mars : *Conviviale au local***

---

Voir le descriptif au 3 février.

- Merci de réserver avant le 14 mars.

Coordinatrice : Ines 02 216 64 14 ou 0468 36 74 29 [portuseni@live.be](mailto:portuseni@live.be)

### **Mardi 19 mars : *L'architecture du Palais Stoclet au Cinquantenaire***

---

**ATTENTION/ Ce projet d'activité est supprimé**

**Il est remplacé par une escapade culturelle à Liège.**

### **Mardi 19 mars : *Deux expositions à Liège***

---

Le matin, exposition Da Vinci à la Gare des Guillemins.

Après midi, Bill Viola à La Boverie.

Voir l'article sur ces deux expositions en page 19.

#### **Programme de la journée**

- **Rendez-vous à 9 heures Gare du Nord**, sous le panneau d'affichage.
- Train IC 507 de 09h07, arrivée à Liège-Guillemin à 09h59.
- Chacun s'occupe de prendre son ticket.
  
- 10h30, exposition Da Vinci : C'est dans la gare, juste un escalier à descendre.
- Entrée : Adulte : 17,00 €, Sénior (+65) : 15,00 €, Article 27 : 1.25 €.
- Info : [Europa - Expo Da Vinci](#).



- 12h30 : repas, endroit à définir : *soit au grand Café de la gare mais, personnellement, je ne l'aime pas trop. Alors j'essaie de trouver quelque chose dans le coin. A voir sur place*  
- 14h30 Expo Bill Viola à La Boverie - Il faut compter 1/2h depuis la gare, par la passerelle surplombant la Meuse - trajet uniquement à pied.

- Entrée : Adulte : 18,00 €, Article 27 possible mais uniquement sur place.

Merci de signaler votre participation avant le vendredi 15 mars à Michèle

Coordinatrice : Michèle Sablon : 0476 90 29 03 ou [tatiehml@gmail.com](mailto:tatiehml@gmail.com)

---

### **Samedi 23 mars : Assemblée Générale**

Invitations et informations pratiques page 20.

**A 14h30 – Centre culturel d'Evere – 43 Rue de Paris à Evere**

**Pour faciliter l'intendance, merci de prévenir de votre présence avant le 20 mars**

Coordinateur : Luc 0477 75 23 05 (après 17 heures).

---

### **Mardi 26 mars : Exploration du Monde, la Nouvelle Zélande**



Nouvelle-Zélande – Le joyau des antipodes.  
Film présenté par Alain Basset.

On en connaît le rugby, les moutons et les incroyables paysages du « Seigneur des anneaux » mais la terre des maoris est restée presque intacte, avec sa faune unique. Le film nous immerge dans une société humaine ouverte, parfois déconcertante,

au milieu d'une nature séduisante à perte de vue, loin des tumultes du monde...

Informations pratiques : voir au 13 février.

---

### **Samedi 30 mars : Jouer avec les couleurs**

Nous ferons une activité peinture à répartir sur 3 samedis. Il n'est pas nécessaire de savoir peindre ou même tenir un crayon. Pas besoin de prendre du matériel : papiers, peintures, crayons et pinceaux vous seront fournis.

- Rendez-vous à 14h30 au local.

- Participation aux frais : 2,00 €

- Merci de réserver avant le 28 mars.

Coordinatrice : Anne Claire 0472 90 91 94 [anneclaireartpe@gmail.com](mailto:anneclaireartpe@gmail.com)

---

### **Samedi 6 avril : Jouer avec les couleurs**

Voir agenda au 30 mars. Merci de réserver avant le 4 avril.

Coordinatrice : Anne Claire 0472 90 91 94 [anneclaireartpe@gmail.com](mailto:anneclaireartpe@gmail.com)

---

### **Mercredi 10 avril : Organe d'Administration.**

A 17h30. Lieu à préciser.

Coordinateur : Luc 0477 75 23 05 (après 17 heures).

---

### **Samedi 13 avril : Jouer avec les couleurs**

Voir agenda au 30 mars. Merci de réserver avant le 4 avril.

Coordinatrice : Anne Claire 0472 90 91 94 [anneclaireartpe@gmail.com](mailto:anneclaireartpe@gmail.com)

## **Dimanche 14 et jeudi 18 avril : *Hommage à Folon***

---

Dimanche 14 : Exposition Folon au Musée Magritte..

Jeudi 18 avril : Promenade Folon.

Tous les détails dans le prochain bulletin

Coordinatrice : Maguy 0472 34 51 12 ou [maguymalfait@gmail.com](mailto:maguymalfait@gmail.com).

## ***Après le 15 avril 2024***

---

***Ces activités, prévues parfois plusieurs mois à l'avance, sont susceptibles d'être modifiées, voire annulées. Si ces activités vous intéressent bloquez votre agenda.***

Du 20 au 23 avril : Balade autour de l'Art contemporain, parcs de W.s.L. – Isabelle.

Du vendredi 31 mai au dimanche 2 juin : WE intersections à Verviers – Luc.

## ***Autres dates importantes qui vont structurer l'année :***

En mai ou juin : Barbecue à Zaventem (pas le 9 juin car journée des élections).

En septembre : Voyage annuel d'un jour, le « Nausicaa » à Boulogne-sur-Mer.

En octobre : expo UFAN à Verviers du 19 octobre au 3 novembre. Vernissage le vendredi 18 octobre. Voyage en car d'un jour à Verviers le dimanche 27 octobre.

Activités en prévision : En Mai Chorales à Forest, Ensor au Monts des Arts, et en juin, Trésors Belfius à Rogier. ***Ces 3 activités seront coordonnées par Maguy.***

## ***Dates limites pour réserver et payer vos places***

---

1<sup>er</sup> février : Conviviale au local du 3 février.

1<sup>er</sup> février : Crêpes party du 10 février.

3 février : Europalia Géorgie au Cinquantenaire du 8 février.

12 février : Balade d'Isabelle du 16 février aux Jardins Massart.

15 février : Conviviale au local du 17 février.

22 février : Conviviale au local du 24 février.

24 février : Exposition 9<sup>ème</sup> Art Nouveau du 29 février.

29 février : Conviviale au local du 2 mars.

29 février : Le Béguinage et la Maison d'Erasmus à Anderlecht du 3 mars.

7 mars : Conviviale au local du 9 mars.

8 mars : Exposition « L'Art de Rien » du 14 mars.

13 mars : Balade d'Isabelle à partir de Ganshoren du 15 mars.

14 mars : Conviviale au local du 16 mars.

15 mars : Deux expositions à Liège du 19 mars.

20 mars : L'Assemblée Générale du 23 mars.

28 mars : Jouer avec les couleurs au local du 20 mars.

4 avril : Jouer avec les couleurs au local du 6 avril.

11 avril : Jouer avec les couleurs au local du 13 avril.

# *Leonardo Da Vinci*

---

Tout le monde a entendu parler de Léonard de Vinci.

Inventeur, architecte, théoricien, peintre, anatomiste, mathématicien... Il a été l'un des plus grands génies de l'Histoire ! Plus de 500 ans après sa mort, il continue à impressionner. Comment a-t-il réussi à révolutionner l'histoire de l'art avec seulement une vingtaine de tableaux ? Pour découvrir cet homme à la recherche des lois secrètes de la nature, cette exposition vous invite à remonter le temps...

L'exposition débute avec le mythe Léonard de Vinci et par le succès des œuvres qu'il nous a laissées. La Joconde, d'abord, icône absolue de l'histoire de l'art, œuvre la plus visitée au monde, la plus commentée aussi, à jamais insaisissable avec son regard qui nous suit des yeux pour ne plus nous lâcher, qui ne la connaît pas ? Et le Salvator Mundi ensuite, le tableau le plus cher du monde !

Mais l'exposition présente surtout la collection complète de tous ses codex de Léonard de Vinci. Édités en très peu d'exemplaires au cours du 20e siècle, les visiteurs peuvent admirer les plus beaux dessins sélectionnés parmi les 7.000 pages du maître encore conservées aujourd'hui. On y découvre quantités de réflexions et de croquis dans des domaines aussi variés que la géologie, l'optique, l'anatomie, les mathématiques, la mécanique, la physique ou encore l'astronomie. Le parcours expose notamment les Codex Arundel, Atlanticus ou Leicester dont le propriétaire n'est autre que Bill Gates.

## *Bill Viola à La Boverie*

L'après-midi, changement de style, bien que ... la démarche de l'artiste aurait certainement plu à Léonard de Vinci.

Figure majeure de l'art contemporain, Bill Viola est considéré comme l'un des pionniers du médium de l'art vidéo. L'exposition réunit 18 œuvres monumentales jalonnant la carrière de l'artiste sur les trois dernières décennies.

Bill Viola est reconnu mondialement comme l'un des artistes les plus importants de notre époque et comme un pionnier incontesté de l'art vidéo. À l'aube des années 70, pionnier de l'art vidéo, Bill Viola dynamite les codes de la télévision et du cinéma, inventant alors une nouvelle grammaire de l'image en mouvement, inédite, puissante, à la beauté fascinante. Et depuis 45 ans, les travaux qu'il a réalisés n'ont cessé d'explorer les sujets humanistes et spirituels : dans une démarche intimiste, Bill Viola cherche désormais à exprimer son cheminement émotionnel et spirituel, faisant souvent appel à des thèmes récurrents tels la vie, la mort, le sommeil, le rêve, l'eau, le feu, le désert...

Il fait partie de ces artistes dont l'œuvre nous fait prendre conscience de notre propre finitude, indissociable de notre condition humaine. Ainsi, au fil d'une déambulation libre, le spectateur est invité à s'immerger dans un univers visuel et sonore d'une puissance inégalée, chaque installation proposant un univers et un récit en soi qui s'appréhende individuellement et invite à la contemplation, à l'émotion et au questionnement.

*Michèle Sablon*

# ***L'Assemblée Générale 2024 : samedi 23 mars***

**Seuls les membres en règle de cotisation pour notre section ont droit de vote**

**Nous vous remercions d'avance pour votre présence.**

**Réservation obligatoire :**

**Par téléphone :** Luc 02 705 04 03. (après 18 h00), **par mail :** [sagayasellier@skynet.be](mailto:sagayasellier@skynet.be).

**Cet avis tient lieu de convocation.**

***Rendez-vous à 14h30 au Centre culturel d'Evere  
43 Rue de Paris, 1140 Evere***

## **Ordre du jour :**

- 1.- Lecture et approbation du PV de l'AG 2023.
- 2.- Rapport du Président.
- 3.- Bilan des cotisations 2023.
- 4.- Bilan provisoire des cotisations 2024.
- 5.- Présentation du bilan financier 2023 et budget 2024.
- 6.- Rapport des vérificateurs aux comptes.
- 7.- Approbation des comptes et décharge au trésorier et vérificateurs aux comptes.
- 8.- Démission, prolongation et élection des administrateurs et commissaires aux comptes.

Pause

- 9.- Résultat des élections du nouveau Conseil d'administration.
- 10.- Situation et évolution de l'UFAN en 2023.
- 11.- Présentation des grandes activités de 2024 et 2025.
- 12.- Clôture par un drink de l'amitié offert par la section.

***Si vous ne pouvez assister à l'Assemblée Générale,  
merci de remettre une procuration à un autre membre,  
ou à un membre du Conseil d'administration.***

## **Les membres du CA en 2023**

### **Administrateurs principaux :**

- Président : Luc Verbiest – fin de son mandat 2024.
- Secrétaire : Sagaya Sellier – fin de son mandat 2025.
- Trésorière : Chantal Vande Walle – fin de son mandat 2026, MAIS démissionnaire.

### **Administrateurs :**

- Vice Présidente : Raymonde Lorphelin,
- Secrétaire adjointe : Isabelle Beguin,
- Responsable publications : Anne Claire Allard,
- Responsable cotisations : Elvire Van Itterbeek.

### **Vérificatrices aux comptes :**

- Maguy Malfait et Michèle Sablon.

## Appel à candidatures

Afin d'étoffer notre OA (*Administrateurs, Commissaires aux comptes*) et notre équipe de coordinateurs, nous sommes à la recherche de nouveaux candidats pour la gestion de l'ASBL, pour donner des idées nouvelles, pour organiser une activité au local et/ou en extérieur. Osez vous lancer dans cette belle aventure avec nous. Contact avec le Président au 0477 75 23 05 ou par mail [sagayasellier@skynet.be](mailto:sagayasellier@skynet.be)

### **Appel à candidature pour le poste de trésorier-(ère).**

Pour des raisons personnelles, notre trésorière Chantal VANDE WALLE présente sa démission lors de cette Assemblée Générale du 23 mars 2024.

#### **Les tâches de la trésorerie sont :**

Assurer les paiements de l'asbl,

Vérifier le paiement des participants aux activités,

Tenir la comptabilité,

Participer aux réunions de l'OA,

Rentrer la déclaration fiscale de l'asbl.

La connaissance de l'outil informatique est indispensable (Excell, Homebank notamment).

Le ou la successeur(e) bénéficiera d'une aide de Chantal pendant la transition de la fonction.

### **Appel à collaborateurs pour les marches et autres activités**

Appel aux bonnes volontés pour le repérage et/ou le pilotage des marches.

Organisation de visites (nature, culture, ville, et autres activités).

Covoiturage lors de déplacement en dehors de Bruxelles dans des endroits parfois difficilement accessibles en train ou autres transports en commun. Certaines de nos activités ont, en effet, beaucoup de succès. Les frais sont évidemment partagés.

Organiser les Repas et/ou repas/projections au local les premiers samedi du mois.

Merci de venir nous rejoindre pour assurer  
avec les administrateurs et les coordinateurs déjà engagés  
la coordination de nos différentes activités

Nous en appelons aux bonnes volontés, selon vos compétences, vos centres d'intérêt et vos disponibilités, et participer ainsi activement à notre belle aventure.

*Tout membre souhaitant nous rejoindre doit envoyer sa candidature avant le 23 février 2024 au Président Luc Verbiest soit.*

*- par courrier à Luc Verbiest, Avenue Henri Dunant 5, Bte 12, 1140 Bruxelles*

*- par mail à l'adresse [sagayasellier@skynet.be](mailto:sagayasellier@skynet.be)*

### **Administrateurs principaux (mandat de 3 ans) :**

Luc Verbiest est rééligible pour 3 ans.

### **Administrateurs (mandats d'1 an) :**

*Tous les mandats d'un an sont sortants et rééligibles.*

Anne Claire Allard,  
Elvire Van Itterbeeck,  
Isabelle Beguin,  
Raymonde Lorphelin.

### **Vérificateurs aux comptes (mandats d'1 an)**

Maguy Malfait et Michèle Sablon.

### **Nos délégués à la Fédération UFAN en 2023**

Luc Verbiest a été nommé Président

Raymonde Lorphelin administratrice

Sagaya Sellier administratrice.

Chantal Vande Walle est déléguée de la section lors des l'AG de l'UFAN.

L'Assemblée Générale de l'UFAN se déroulera le 13 avril 2024 à Liège.

**Nous recherchons, pour l'UFAN un(e) candidat(e) ayant des connaissances en word et en excel pour le poste de Secrétaire.**

### **Organigramme de 2023**

**Collaborateurs du Bulletin :** Anne Claire : Rédaction, fabrication, éditeur responsable.

**Assistants de rédaction et corrections :** Isabelle et Maguy.

**Responsable coordination et agenda :** Maguy Malfait.

**Responsable cotisations, listing et gestion des paiements de cotisation annuelle, impression des adresses sur étiquettes :** Elvire Van Itterbeeck

**Envoi postal des bulletins :** Jacques Liens.

**Demande de subsides :** Sagaya Sellier et Luc Verbiest.

**Coordinateurs activités au local :** Anne Claire, Ines, Jeanine, Maguy, Nicole, Sagaya et Lucky.

**Balades et marches :** Isabelle et Fred.

**Bricolage au local :** Maguy, Michèle.

**Conférences programmées :** Maguy.

**Contact et organisation artistique des expositions des AN :** Luc.

**Escapades culturelles et expositions :** Anne Claire, Maguy, Michèle S, Raymonde.

**Jeux de société :** Ines, Isabelle P., Jeannine, Nicole.

**Pétanque :** Fred, Ines, Jeannine, Luc.

**Projections-repas :** Luc, Michèle V., et Raymonde, Sagaya.

**Promenades bruxelloises :** Maguy.

**Voyage annuel en car :** Luc, et Sagaya.

**Représentation au Centre culturel :** Luc.

**Contacts avec la commune ou autres instances officielles :** Sagaya et Luc.

## Procuration

Je soussigné(e) (*nom, prénom*)

.....

Donne par la présente procuration à (*nom, prénom*)

.....

Pour me représenter et voter à l'Assemblée Générale des Amis de la Nature d'Evere-Schaerbeek du samedi 23 mars 2024.

Date .....

Signature .....

A découper

## ***Informations générales.***

Pour que l'Assemblée Générale soit valide, le Quorum de 50 % de membres de 2023, est requis.

Il s'agit - des membres présents à l'Assemblée

- ou représentés, ceci par le biais des procurations.

***Chaque membre présent peut disposer de deux procurations.***

***Si vous ne savez pas venir à l'Assemblée Générale, merci de faire parvenir une procuration avec votre nom, la date et votre signature.***

Soit par courrier à Luc Verbiest, avenue Henri Dunant 5, Bte 12 à 1140 Bruxelles.

Soit à l'aide d'un scan (si vous n possédez-un) et par mail à [sagayasellier@skynet.be](mailto:sagayasellier@skynet.be).

Soit en venant la déposer au local lors des activités du samedi.

***Conseil*** : téléphoner au responsable de l'activité du jour (voir la partie agenda du bulletin) pour être certain que le local est bien ouvert – nous vous rappelons que de gros travaux ont lieu pour la construction du futur nouveau centre sportif, ce qui a déjà impacté certaines de nos activités.

***Merci pour votre compréhension.***

# *La section d'Evere-Schaerbeek*

---

La section est affiliée à l'UFAN : Union Francophone des Amis de la Nature.

L'UFAN est membre de l'IAN : Internationale des Amis de la Nature ; sur le site de l'IAN on trouve toutes les fédérations des différents pays : <https://nf-int.org/fr>.

## *Le site de l'UFAN*

---

Vous y trouverez de nombreuses informations concernant notre mouvement, ainsi que sur chacune des sections qui l'animent avec les trois derniers numéros de leurs bulletins : [www.amisdelanature.be](http://www.amisdelanature.be).

Vous y trouverez également un descriptif des différentes maisons AN en Wallonie à la rubrique « Hébergement » du site.

## *Les maisons des Amis de la Nature*

---

Que vous soyez en famille, avec des amis, pour de simples vacances ou pour fêter un événement, n'hésitez pas à prendre contact pour un séjour dans l'une ou l'autre de ces maisons, à des conditions fort intéressantes. Elles sont situées en général dans des régions propices à la promenade au grand air.

### *En Wallonie*

HURLEVENT	663, Sur les Bruyères, 4870 Fraipont,	0497 35 49 90
GERVAVA	Carrefour de Haut-regard, 4910 La Reid,	0486 86 99 38
LES GATTES	Hameau de Logbiermé, 4980 Trois-Ponts,	0477 48 28 36
LA MAISON VERTE	18, rue des Frères Descamps, 7800 Ath,	068 28 09 09
LE RELAIS DU FAYT	13, rue de la Sablière, 7973 Grandglise,	068 28 09 09

### *Dans les cantons de l'Est*

AUBERGE D'ARIMONT - 7, DrîlCortil, 4891 Malmédy, 0494 93 95 32

### *En Flandre*

DE BERK - Oude Baan 110, 2910 Essen, 03 667 20 31.

## *Quelques avantages des Amis de la Nature*

---

Certaines mutuelles encouragent le sport et remboursent la cotisation pour des clubs de marche, renseignez-vous auprès de votre mutuelle, nous sommes à votre disposition pour remplir les documents nécessaires.

<p>Les Amis de la Nature organisent des marches et diverses autres balades s'adaptant à toutes les allures. La marche favorise la santé.</p>
--