



Bulletin des Amis de la Nature

72^e année – n° 11 – novembre 2023

Subsidié par la Commune d'Evere



*A la parade
Des Ancêtres.
Voir page 10*

© Photo Thierry Mercier

Editorial

« Il faut raison garder !!! »

Cet adage est, une fois de plus malmené : cette année, encore, nous changerons les aiguilles de nos montres.

A trois heures nous reculerons la petite aiguille d'une heure : il sera deux heures.

Deux fois par an, en France depuis 1975, en Belgique en 1977, il suffisait alors de passer la frontière pour changer d'heure, cela posait pas mal de problèmes, jusqu'au jour où les deux pays changent d'heure en même temps.

Pour des spécialistes de la santé et de l'économie, le bénéfice des réductions d'éclairage du soir sont compensées par la consommation accrue du chauffage chaque matin. De plus les rythmes biologiques sont perturbés, entre autre celui du sommeil surtout chez les enfants, les personnes âgées et les animaux.

Alors, cherchons l'erreur ...



Anne Claire

Les Amis de la Nature Evere-Schaerbeek

ASBL, local et siège social : 300 avenue des Anciens Combattants, 1140 Evere.

Accessible avec les bus 21 ou 45 arrêt Loisirs ou Lekaerts, bus 65 arrêt Lekaerts, bus 66 arrêt Evere Shopping, et tram 62 arrêt Shopping ou Lekaerts.

Parkings : payants jusque 21 heures sauf habitants d'Evere, gratuits les samedis et dimanches, au Triton : Disque bleu du lundi au vendredi, durée de validité 3 heures.

N° d'entreprise : 452.883.892.

Compte Réservation : BE93 3100 8311 7467.

Compte Cotisation : BE20 0000 9456 1256.

Président : Luc Verbiest, 5, avenue Henri Dunant, bte 12, 1140 Bruxelles, 0477 75 23 05, sagayasellier@skynet.be .

Secrétaire : Sagaya Sellier, 5, avenue Henri Dunant, bte 12, 1140 Bruxelles, 02 705 04 03, 0476 54 92 01, sagayasellier@skynet.be.

Trésorière : Chantal Vande Walle, rue de la Belle au Bois dormant 49 bte 5, 1080 Molenbeek-Saint-Jean. 02 763 12 65, 0495 56 52 16, sogno1969@yahoo.fr

Administratrices : Anne Claire Allard, avenue Louis Pierard 49, Bte 7, 1140 Bxl. 0472 90 91 94, anneclaireartpe@gmail.com.

Elvire Van Itterbeeck, avenue Artemis 4, 1140 Evere, 02 726 17 22, elvire.vanitterbeeck@gmail.com

Isabelle Beguin, avenue H. Conscience 25, 1140 Evere, 0472 58 60 11, isabellebeguin@skynet.be.

Raymonde Lorphelin, 10, avenue Jules Carlier, 7850 Petit-Enghien, 0494 70 00 59, r.lorphelin@skynet.be .

Rédaction du Bulletin : Anne claire 0472 90 91 94, anneclaireartpe@gmail.com.

Coordination des activités : Maguy 0472 34 51 12, maguymalfait@gmail.com.

Responsable des cotisations : Elvire Van Itterbeeck (02 726 17 22).

La section d'Evere est membre de l'UFAN : Union Francophone des Amis de la Nature). <http://www.amisdelanature.be>

Avantages :

La cotisation donne droit au journal de la section. Elle vous permet de participer aux activités des autres sections. La cotisation donne également droit à un accès préférentiel aux maisons et refuges AN en Belgique et à l'étranger, ainsi que dans les Auberges de Jeunesse de Belgique.

Voir le site : <http://www.amisdelanature.be> où vous trouverez aussi les bulletins de toutes les sections des Amis de la Nature de Bruxelles et de Wallonie

Renouvellement des cotisations pour 2024

V	Cotisation pleine : concerne l'adulte à partir de 18 ans . (chef de famille ou isolé)	20,00 €
A	Cotisation familiale : concerne conjoint et enfant à partir de 18 ans habitant sous le même toit avec une cotisation pleine.	10,00 €
J	Cotisation junior : concerne le jeune âgé de 15 à 17 ans .	6,50 €
K	Cotisation enfant : concerne enfant de 0 à 14 ans .	2,00 €
	Frais d'envoi postal de la carte de membre A ajouter au montant de la cotisation	1,50 €
	Les membres A.N. des autres sections désirant recevoir le bulletin verseront	8,00 €
	Il n'y a que 4 sortes de cotisations reconnues par la fédération "Union Francophone des Amis de la Nature" (UFAN) : V – A – J - K	
	Tableau établi par la Fédération des Amis de la Nature (UFAN) et qui est entré en application à partir du 01 janvier 2022.	
	<i>Certaines mutuelles encouragent le sport. Elles remboursent la cotisation pour des clubs de marche. Renseignez-vous auprès de votre mutuelle, nous sommes à votre disposition pour remplir les documents nécessaires.</i>	

Paiements : compte cotisations IBAN n° BE20 0000 9456 1256 – BIC BPOTBEB 1

« Amis de la Nature d'Evere-Schaerbeek asbl » à 1140 Evere

En mentionnant clairement le (ou les) nom(s) du (ou des) membre(s) concerné(s)

Renseignements :

Elvire Van Itterbeeck 02 726 17 22 Courriel, elvire.vanitterbeeck@gmail.com.

Information cartes de membres

- Pour les personnes ayant payé le supplément de 1,50 € pour l'envoi postal, les cartes de membre sont envoyées par la poste.
- Pour les autres, elles seront distribuées aux membres présents lors de l'Assemblée Générale qui se déroule au mois de mars de chaque année,

Bulletin d'adhésion
en tant que membre des Amis de la Nature d'Evere-Schaerbeek

O - Je désire être informé(e) sur les activités proposées, je recevrai les 2 prochains bulletins et pourrai participer à 2 activités avant de me faire membre,

O - J'ai versé la somme de € sur le compte COTISATION des Amis de la Nature d'Evere-Schaerbeek asbl : IBAN : BE20 0000 9456 1256, BIC BPOTBEB 1.

*Faire une croix sur l'option choisie et renvoyer à
l'ASBL Les Amis de la Nature d'Evere-Schaerbeek
A l'attention de Mme Elvire Van Itterbeeck, avenue Artemis 4, 1140 Evere,*

NomPrénom :

Adresse : N° :Boîte :

Code Postal Commune :

Date de naissance : / / Téléphone (*) :..... GSM (*) :

Adresse courriel (*)@

(*) Facultatif mais souhaitable pour vous prévenir en cas de modifications d'activités, ou pour recevoir des informations complémentaires qui ne se trouvent pas dans notre bulletin mensuel.

Dans le cadre du Règlement Général sur la Protection des Données de l'UE, par ma signature je marque mon accord pour que l'association des Amis de la Nature puisse utiliser, exclusivement dans le cadre de son objet social, mes données personnelles reprises ci-dessus. Mes données restent confidentielles et ne sont ni vendues ni communiquées à des fins commerciales.

Date et Signature pour accord

***Les Amis de la Nature organisent des marches
et diverses autres balades s'adaptant à tous les rythmes.***

La marche favorise la santé.

Sommaire

Editorial	1
Les Amis de la Nature d'Evere-Schaerbeek	2
Renouvellement des cotisations pour 2024	3
Information cartes de membres	3
Bulletin d'adhésion aux AN d'Evere-Schaerbeek et avantages	4
Sommaire	5
Carnet rose	5
A Evere	6
Manneken-Pis - Exploration du monde – Concert Tzinane – Concert Rachmaninov – Brocante jeux et jouets – Marché de Noël à Luxembourg, Marché de Noël d'Evere.	
A Bruxelles	7
Renature Time ! – Plaisirs d'Hiver – Brussels by Light	
Pour se souvenir	8
Balade d'Isabelle	8
Le Jardin des Dahlias	9
A l'Hippodrome de Boitsfort	10
Parades des Vieilles voitures	10
Bingo Nicole	12
Au Parc Sobieski	13
Activités du 1 ^{er} novembre au 15 décembre 2023	14
Après le 15 décembre	19
Dates limites pour réserver et payer	20
Partenariat UFAN-VVF	20
La première robe de Manneken-Pis	21
Bienvenue à Cracovie	22
Dieric Bouts – Créateur d'images	23
La section d'Evere-Schaerbeek	24

Carnet rose

Prompt rétablissement à

Ines.

Bienvenue à

Alain Roufosse

Bon anniversaire à

Aude Rothschild	06 novembre	André Mortier	21 novembre
Katarzina Krecizs-Ruttiens	06 novembre	Michèle Leplae	26 novembre
Louis Freson	13 novembre	Danièle Vanstraelen	26 novembre
André Mertens	19 novembre	Michèle Sablon	29 novembre

Manneken-pis à reçu sa première robe le mardi 10 octobre en l'honneur du cinquantième anniversaire de l'emblématique robe portefeuille conçue par la créatrice belgo-américaine Diane von Furstenberg.

Le musée du costume lui consacre une exposition intitulée "La femme avant la mode" que nous avons pu admirer en groupe le jeudi 12 octobre. (voir page « souvenirs »).

Ateliers projet couture : Habillez le Manneken Pis

Pour en revenir à Manneken Pis sachez que les lundis 6, 13, 20 et 27 novembre de 9 à 12 heures. dans les locaux du Centre Culturel vous pouvez participer gratuitement à l'atelier couture pour la confection du 1140^{ème} costume qui sera offert par la commune d'Evere.

Inscription obligatoire 43, rue de Paris Tél 0492 89 07 38.

Le costume représentant la Commune d'Evere sera placé sur Manneken Pis début décembre. Si vous désirez assister à cet habillage contactez Maguy.

Exploration du Monde 2023-2024

Agenda annuel des séances à Evere :

14 novembre : l'Afrique du Bourlingueur.

30 janvier : Un an à Paris.

13 février : Tokyo – Au Pays des Extrêmes.

5 mars : Himalaya méconnu – Entre Bhoutan et Myanmar.

26 mars : Nouvelle-Zelande – Le Joyau des Antipodes.

Concert Tzigane et Jazz le jeudi 16 novembre

A l'Entrela à 13 heures.

Concert Rachmaninov le dimanche 26 novembre

A Toots à 14 heures.

Brocante jeux et jouets le samedi 25 novembre

A la Maison communale, Espace Delahaut, de 9 à 15 heures, venez chercher et trouver des jeux anciens ou plus récents pour votre plus grand plaisir et/ou ceux de vos enfants.

Marché de Noël Luxembourg le samedi 2 décembre

Prix pour les Everois : 15,00 €. Inscriptions et réservations à la Maison Communale.

Marché de Noël Everois les samedi 9 et dimanche 10 décembre

Plusieurs de nos membres participent au Marché de Noël à la Maison Communale d'Evere. Venez leur rendre visite et repérer des cadeaux uniques faits mains ou des objets insolites et aussi des délices artisanaux.

Concert le samedi en fin de journée.

Visite du Père Noël tout le Week-end.

A Bruxelles

Jusqu'au 12 novembre, le Mois de la Ville-Nature

Bruxelles Environnement vous invite à célébrer l'automne en participant, du 15 octobre au 12 novembre, à « renature time ! ».

Au programme : des balades guidées à pied ou à vélo, des ateliers participatifs, des projections et expos, et des découvertes insolites...

RENATURE TIME !

LE MOIS DE LA VILLE-NATURE

DE MAAND VAN DE NATUURSTAD

15.10 > 12.11

- > PLUS DE 100 ACTIVITÉS GRATUITES PARTOUT DANS BRUXELLES
- > MEER DAN 100 GRATIS ACTIVITEITEN OVERAL IN BRUSSEL

15.10
ÉVÉNEMENT D'OUVERTURE
FOIRE DU JARDIN ET DE LA NATURE
10H-18H / PARC L28 À MOLENBEEK

15.10
OPENINGSEVENEMENT
DE TUIN- EN NATUURBEURS
10U-18U / PARK L28 IN MOLENBEEK



renature .brussels

Tous les détails sur le site « Renature time ».

Plaisirs d'Hiver du 24 novembre au 31 décembre 2023



Au cœur de la capitale, avec une foule d'animations festives : sapin de Noël, spectacle son et lumière, patinoire, pistes de curling, découvertes artistiques... et un des plus beaux marchés de Noël d'Europe. Rendez-vous alors du 24.11 au 31.12.2023 pour la 23e édition de Plaisirs d'Hiver !

Brussels by Light

Environ 150 installations illumineront le cœur de Bruxelles au même moment que le marché de Noël pour illuminer les rues et artères commerçantes de la ville.

Les dates exactes sont encore à préciser.

Pour se souvenir



Les balades d'Isabelle *Le 8 septembre*

Très beau tronçon de la
promenade verte qui partait
de la gare de Boitsfort
Photo de gauche

Le 20 septembre

Un morceau de la
promenade
verte,
de Stalle à Erasme
en passant par
l'Écluse d'Aa à Anderlecht.



Merci Isabelle pour ces belles photos et
L'organisation de ces belles balades,
L'occasion de découvrir ces paysages magnifiques
De notre beau pays.
NDLR

Le 17 septembre au Jardin des Dahlias à Enghien

Journée proposée par Raymonde.

les photos sont aussi d'Isabelle
qui a participé
à la balade guidée du Parc d Enghien.

Nous avons pu admirer les dahlias
et établir un relevé
de différentes couleurs
en écrasant plusieurs pétales
sur un carton

texte et photos Isabelle



Le 29 septembre à l'hippodrome de Boitsfort

Avec l'honneur de la visite de Maguy



Photo Fred

La Parade des Vieilles voitures à Evere

Plusieurs membres de la section étaient présents dans le haut, le centre et le bas Evere pour admirer,





Les Photos
de groupe sont
de Maguy

Ci-dessous
un
Un bel
ancêtre
parmi ceux
que nous
avons pu
admirer
© photo de
Thierry
Mercier.



Egalement
en page de
couverture,
effet miroir
par Thierry,
photographe
membre de
notre
section.



Bingo Nicole

Depuis quelques mois, nous avons une nouvelle coordinatrice parmi nous. Merci à Nicole d'être responsable pour accueillir les membres au local et bravo pour sa première activité proposée

Le 14 octobre, le jeu de Bingo qui a remporté un beau succès avec 15 présences dont les petits enfants de Michèle. Bravo à Thelio d'avoir annoncé le tirage des numéros en français et en néerlandais sous le regard de Tricia et Livia ses petites soeurs jumelles.

Texte et photos Maguy



Le 20 octobre, au Parc Sobieski

Ancien verger royal, il forme avec ses voisins le Jardin colonial et le Jardin du Fleuriste, un espace vert de près de neuf hectares ouvert au public.

Il est la propriété de la Donation Royale et est géré par Bruxelles environnement dans un souci de préservation de la biodiversité.

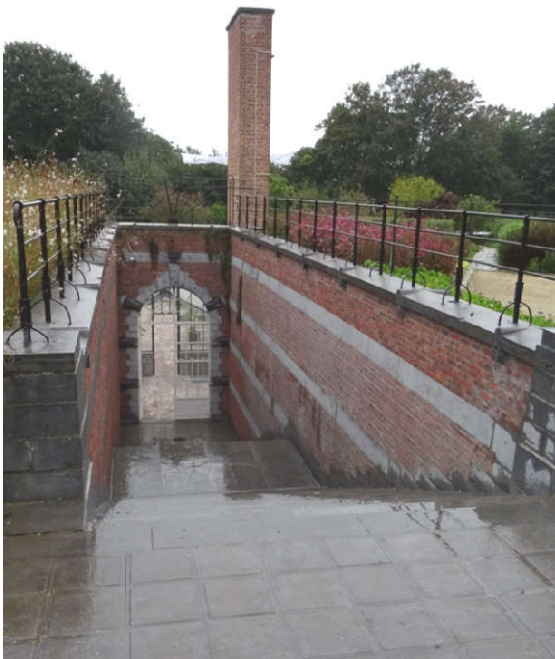

Informations Intempéries et Travaux en cours

soyez attentifs aux nouvelles :

Si les parcs de Bruxelles sont fermés, les activités au local sont supprimées.
Réservez vos activités, entre-autres celles du local car nous ne pouvons prévoir la suite des travaux et l'accessibilité au local.

Activités

Du 1^{er} novembre au 15 décembre 2023

Tous les coordinateurs sont bénévoles.

Les participants à nos activités ne sont d'aucune manière sous la surveillance ou la responsabilité des dirigeants ou guides de la section organisatrice.

Ils sont seuls responsables de leurs actes.

Samedi 4 novembre : Repas projection - Cracovie

Buffet : Dégustation de produits polonais avec crudités.

Venez découvrir l'assiette de dégustation des spécialités typiquement polonaises, préparées par Katarzyna et Luc.



Projection : Cracovie.

Cette dégustation sera suivie par une projection de photos, sur Cracovie et ses environs, prises durant le voyage réalisé au mois de mai 2023 par Sagaya et Lucky, guidée par Katarzyna Krecisz (membre de la section d'Evere).

Voir le texte de présentation à la page 18.

- Rendez-vous au local à 17h30.

- prix : 6,00 €

- Réserver chez Luc et payer pour le 30 octobre sur le compte réservation des AN d'Evere-Schaerbeek BE93 3100 8311 7467 avec la mention Cracovie.

Coordinateur : Luc 0477 75 23 05 (après 17 heures), ou sagayasellier@skynet.be.

Mercredi 8 novembre : Osmose intermezzo

Exposition de dessins des élèves de l'Académie d'Evere qui sera suivie d'une conférence et d'un concert à l'espace Toots, de 15h30 à 17 heures.

- Tarif : 8,00 €, 6,00 €, 5,00 €, ou art 27 : 1,25 €.

- Réservation : Centre Culturel L'Entrela 02 241 15 83.

Maguy sera présente à 15h15 c'est plus sympa d'y aller ensemble.

Mercredi 8 novembre : OA – Organisation Administrative

A 17h30 chez Anne claire.

Vendredi 10 novembre : *Balade d'Isabelle*



Rouge-Cloître, Trois couleurs, et étangs des Chabots

Promenade de +/- 8 km au cours de laquelle nous pourrons aussi visiter, au Centre d'Art du Rouge Cloître, l'exposition « *En forêt* » d'Anne Brouillard et Mélanie Rutten.

- Rendez-vous à 13h30 à l'arrêt Hermann-Debroux du tram 8.
- Pour s'y rendre : bus 45 jusqu'à Roodebeek, puis tram 8 jusqu'à Hermann-Debroux.

- Date limite de réservation : le 8 novembre 2023.

Coordinatrice : Isabelle 0472 58 60 11 ou isabellebeguin@skynet.be

Samedi 11 novembre : *Comédie musicale avec le Ballet Tom et Joëlle Morane*

- Rendez-vous à 13 h 45 au Centre Culturel d'Auderghem.
- Le spectacle commence à 14 heures
- Petite réception après le spectacle

Les places ont été réservées en septembre par Maguy.

Dimanche 12 novembre : *Les champignons du bois mort avec le CEBE*

Visite guidée par J.Randoux, dans la zone Moeraske-Walckiers.

- Les visites sont gratuites et se font à pied.
- Munissez-vous de bottes ou de bonnes chaussures selon les conditions météo.
- Rendez-vous, pour 10 heures, sur le Parvis de l'Eglise St Vincent à Evere.

La visite guidée dure de 10 à 13 heures.

Mardi 14 novembre : *Exploration du monde : « L'Afrique du Bourlingueur »*

Par Philippe Lambillon



Des chercheurs d'or de Madagascar aux prêtres vaudou du Bénin en passant par la Namibie et ses bushmen, infatigables traqueurs de gibier, Philippe Lambillon, le célèbre bourlingueur de la RTBF depuis plus de trente ans, vous invite à découvrir son Afrique.

A 15 et 20 heures, à l'Espace Toots à Evere, rue Stuckens

- Par séance : 7.50 €, tarif réduit 5.00 €, Art.27 : 1.25 €.

Réservation conseillée 02 247 62 22 à Front office au 1^{er} étage à la Maison Communale.

Paiement sur place : ouverture de la caisse 30 minutes avant la projection.

Vendredi 17 novembre : Promenade de +/- 7,5 km à Moorsel (Tervuren)

Environ 7,5 km. Nous n'avions pas pu la faire en été car il avait beaucoup plu.

- Rendez-vous : 13h30 pour à l'arrêt « Tervuren Moorsel Kerk » (bus 318)
- En transport en commun : le bus De Lijn 318 (Bruxelles-Moorsel-Leuven, destination Leefdal Grensstraat), à prendre à l'arrêt Paduwa, jusqu'à Tervuren MoorselKerk.
- Date limite de réservation : 15 novembre 2023

Coordinatrice : Isabelle 0472 58 60 11 ou isabellebeguin@skynet.be

Samedi 18 novembre : Conviviale au local

Venez nous rejoindre en toute simplicité pour activer vos neurones en jouant au Scrabble, au Rummikub,

- Rendez-vous à 14h30 à notre local.
- 300 avenue de Anciens Combattants, 1140 Evere.
- Merci de prévenir de votre présence avant le 15 novembre.

Coordinatrice : Anne Claire 0472 90 91 94 anneclaireartpe@gmail.com

Mardi 21 novembre : Le café de l'amitié au Châlet Rose, de 10 à 12 heures.

Avenue des Anciens Combattants 198, 1140 Evere.

Entrée libre.

Coordinateurs : Service Senior de la Commune d'Evere.

Jeudi 23 novembre : Conférence médicale

« **La prévention du cancer colorectal** » par le Dr Amélie Deleporte.

- Hôpital St Pierre, entrée rue Haute 322, site Vésale.
- Rendez-vous 12h15 (Conférence de 12h30 à 14 heures).
- Entrée libre.
- Uniquement accessible sur réservation
0489 33 26 06 Site Vésale.

Après midi :

Après la conférence, petite restauration dans le quartier avant de rentrer en bus vers la gare centrale par le bus 65 ou 66 vers Schaerbeek pour celles qui désirent voir l'exposition à la Maison des Arts, vers 16h.

« Dressing »

Ou comment les artistes s'emparent du thème du vêtement.

Celui-ci parle de nous, de notre rapport au monde, à l'autre et à notre corps.

Au gré d'une sélection d'une vingtaine d'artistes,

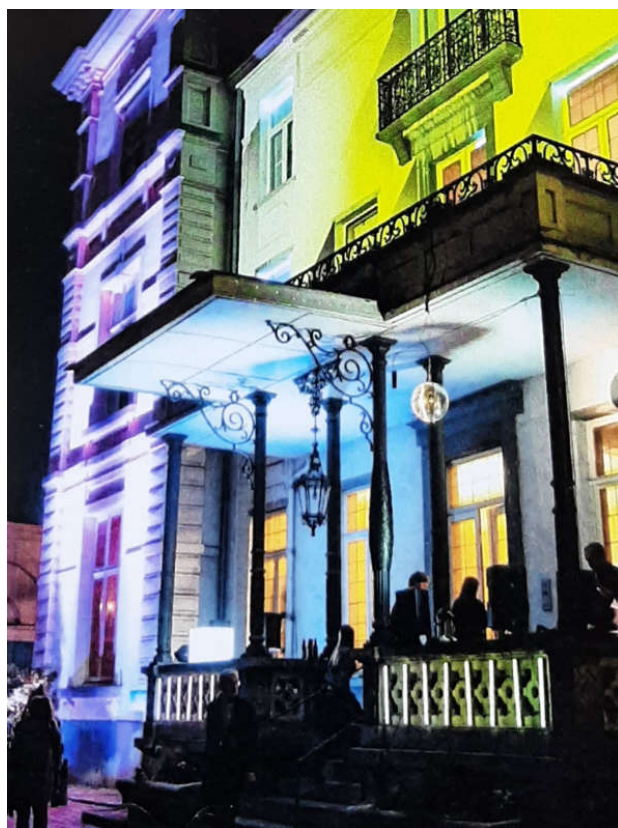

en dialogue avec quelques œuvres de la collection, l'exposition évoque le vêtement comme expression de la fonction, des grandes occasions ou au contraire de l'intimité voire de l'envie d'être une autre. Texte et photo Maguy.

- Entrée gratuite.
- Passage sans obligation par l'Estaminet avant de nous quitter.
- Réservation avant le 19 novembre.

Coordinatrice : Maguy 0472 34 51 12 ou maguymalfait@gmail.com

Vendredi 24 novembre : *Présentation des grands voyages 2024*

Organisés par l'Association des Seniors d'Auderghem.

- A 10 heures au Centre culturel d'Auderghem.
- Boulevard du Souverain 183, 1160 Bruxelles.
- Transport en commun : tram 8 arrêt shopping d'Auderghem.
- Sans réservation.

Maguy sera présente.

Samedi 25 novembre : *Animation au local, le Quizz d'Ines.*

Cette animation proposée par Ines risque d'être reportée à une date ultérieure.

Le local sera de toute manière ouvert pour une rencontre conviviale.

- Rendez vous au local à 14h30.

Si le Quizz a lieu, prévoir 1,00 € pour les photocopies.

De toute manière prévenir Anne Claire de votre participation avant le 20 novembre

Tel : 0472 90 91 94 ou anneclaireartpe@gmail.com.

Jeudi 30 novembre : "*Dieric Bouts Créateur d'images*" Exposition à Leuven

Cet automne, Leuven (Louvain) vit au rythme de Dieric Bouts. (voir article page 23)

Le M (en néerlandais M – Museum Leuven) est un musée des beaux-arts du centre ville de Leuven, situé Leopold Vanderkelenstraat, 3000 Leuven.

Je vous invite donc à Louvain, non seulement pour visiter l'exposition mais aussi "prendre l'air" de la ville qui l'a tant inspiré.

- Rendez-vous à 9h25 gare du nord sous le panneau d'affichage.
- Départ du train à 9h39.
- Ou à 10 heures devant la gare de Louvain.
- 10h30 : petite visite de la ville, en commençant par l'église Saint-Pierre.
- 12h30 : Lunch plusieurs possibilités en ville.
- 14h30 : Visite de l'exposition au M-Museum Leuven.

Leopold Vanderkelenstraat, 3000 Leuven.

- Entrée : 12,00 €, Tarif réduit 10,00 €, Tarif social 2,00 €,
- Pass museum gratuit - (à voir aussi pour obtenir un "discovery ticket" avec votre pass-museum).
- De la gare de Louvain au centre ville, il y a un bon kilomètre. - Si vous préférez prendre le bus, prévoyez un accès aux bus De Lijn.

Réserver avant le 23 novembre chez Michèle Sablon au 0476 90 29 03 pour par mail à son adresse : tatiehm1@gmail.com, en indiquant de quel type de tarif vous pouvez bénéficier.

Coordinatrice : Michèle Sablon 0476 90 29 03 ou par mail tatiem1@gmail.com.

Samedi 2 décembre : Conviviale au local

Venez nous rejoindre en toute simplicité pour activer vos neurones en jouant au Scrabble, au Rummikub,

- Rendez-vous à 14h30 à notre local.
- 300 avenue de Anciens Combattants, 1140 Evere.
- Merci de réserver avant le 30 novembre.

Coordinatrice : Jeannine 02 242 92 05.

Mercredi 6 décembre : Réunion des Coordinateurs

A 18 heures chez Anne Claire.

Samedi 9 et dimanche 10 décembre : Marché de Noël à la Maison communale

Plusieurs de nos membres y participent. (Voir la rubrique « A Evere » en page 6).

Samedi 9 décembre : Retrouvailles Normandie

Le local sera fermé, car cette après midi est réservée aux membres qui ont participé au voyage annuel de cet été en Normandie. Ils recevront personnellement toutes les informations pratiques quant au déroulement de cette activité.

Coordinateur : Luc 0477 75 23 05 (après 17 heures).

Dimanche 10 décembre : Adaptation des oiseaux à l'hiver avec le CEBE

Visite guidée par Fr. Henin, dans la zone Moeraske-Walckiers.

- Les visites sont gratuites et se font à pied.
- Munissez-vous de bottes ou de bonnes chaussures selon les conditions météo.
- Rendez-vous, pour 10 heures, sur le Parvis de l'Eglise St Vincent à Evere.

La visite guidée dure de 10 à 13 heures.

Zone Moeraske-Walckiers

Mercredi 13 décembre : OA - Organisation Administrative

A 17h30, lieu à convenir.

Coordinateur : Luc 0477 75 23 05 (après 17 heures).

Jedi 14 décembre : Découvertes insolites

A partir de l'Office de Tourisme du numéro 2 de la rue Royale, partons à la découverte de quelques lieux étranges à Bruxelles à 14h30.

Tous les déplacements seront effectués grâce aux transports en commun.

- 1.- Place Royale et son réaménagement en zone piétonne.
- 2.- La Pomme sur le toit.

- 3.- Les fragiles colosses.
- 4.- L'Ascenseur de l'étrange.
- 5.- Spectacle nocturne.
- 6.- Commentaires de la visite autour d'une consommation.
- 7.- Retour en bus de la Stib de la Rue Haute à la Gare centrale.

Etant donné les nombreux travaux passés, présents et à venir à Bruxelles, obligation de réserver avant le lundi 11 décembre pour pouvoir prévenir si ... !!! problèmes divers et d'hiver.

Coordinatrice : Maguy 0472 34 51 12 ou maguymalfait@gmail.com

Vendredi 15 décembre : Du Bois de la Cambre aux étangs des Enfants noyés.

Promenade de +/- 7,5 km.

- Rendez-vous à 13h30 à l'arrêt Marie-José du tram 8 ou 25.
- Pour s'y rendre : tram 7 jusqu'à Buyl, prendre ensuite le tram 8 direction Roodebeek, jusqu'à la station Marie-José, ou le tram 25 jusqu'à Marie-José.

Date limite de réservation : 13 décembre 2023.

Coordinatrice : Isabelle 0472 58 60 11 ou isabellebeguin@skynet.be

Après le 15 décembre 2023

Ces activités, prévues parfois plusieurs mois à l'avance, sont susceptibles d'être modifiées, voire annulées. Si ces activités vous intéressent bloquez votre agenda.

Samedi 16 décembre : Animation au local - Avoir des idées pour les fêtes de Noël avec Maguy et Michèle. Plus de détails dans le numéro de décembre.

Mardi 19 décembre : Le café de l'amitié au Châlet Rose, de 10 à 12 heures. - Avenue des Anciens Combattants 198, 1140 Evere. Entrée libre. Coordinateurs : Service Senior de la Commune d'Evere.

Vendredi 22 décembre : Promenade d'hiver avec Fred.

Samedi 23 décembre : Conviviale de Noël – A 14h30 au local.

Jeudi 28 décembre : Déplacement à Auderghem - Rencontre avec les seniors et petite réception de 14 à 17 heures.

La traditionnelle Fête des Grands Parents au Théâtre 140 à Schaerbeek ne nous a pas encore été communiquée.

La date de 2024 n'est plus très loin
Dans le prochain numéro, déjà quelques grandes dates
Si vous avez des idées, des souhaits, des propositions, c'est le moment
Elles seront accueillies et examinées par les membres du Comité et les Coordinateurs.

Dates limites pour réserver et payer vos places

- 30 octobre : Repas-projection - Cracovie du 4 novembre – Luc.
8 novembre : Balade du Rouge-Cloître aux étangs des Chabots le 10 novembre – Isabelle.
15 novembre : Promenade à moorsel le 17 novembre – Isabelle.
15 novembre : Conviviale au local le 18 novembre – Anne claire.
19 novembre : Exposition « *Dressing* » à la Maison des Arts le 23 novembre – Maguy.
20 novembre : Quizz d'Ines au local le 25 novembre – Anne Claire.
23 novembre : « *Dieric Bouts* », exposition à Leuven le 30 novembre – Michèle Sablon.
30 novembre : Conviviale au local le 2 décembre – Jeannine.
11 décembre : Découvertes insolites le 14 décembre – Maguy.
13 décembre : Du Bois de la Cambre aux étangs des Enfants noyés le 15 déc. - Isabelle

Message de l'UFAN - Partenariat UFAN/VVF



En devenant membre d'une section de l'Union Francophone des Amis de la Nature, vous bénéficiez de la convention de partenariat signée entre le VVF et l'Union Francophone des Amis de la Nature (UFAN).

Cette convention vous permet d'obtenir une remise de 10 % sur votre séjour dans un des villages de vacances du VVF et ce en toute saison.

Pour obtenir cette remise, vous devez contacter l'UFAN (Fédération Francophone des Amis de la Nature asbl) Via l'adresse suivante : siteufan@gmail.com en précisant votre demande ainsi que votre numéro de carte de membre UFAN (nécessaire pour avoir droit à la remise).

Le responsable UFAN vous enverra, par retour, les informations complémentaires et le code de diffusion qui vous fera profiter de cette remise.

La première robe de Manneken-pis



Manneken-pis à reçu sa première robe le mardi 10 octobre en l'honneur du cinquantième anniversaire de l'emblématique robe portefeuille conçue par la créatrice belgo-américaine Diane von Furstenberg.

Le musée du costume lui consacre une exposition intitulée "La femme avant la mode".



Nous avons pu admirer l'exposition en groupe ce jeudi 12 octobre.

ATELIERS PROJET COUTURE CEC LE LABO

HABILLEZ LE MANNEKEN PIS !

LE 1140^e COSTUME SERA EVERE

NOV



SAVEZ-VOUS COUDRE OU BRODER ? AVEZ-VOUS ENVIE DE COUPER, ENFILER ET ASSEMBLER ? OU SOUHAITEZ VOUS SIMPLEMENT PROFITER D'UN ATELIER AUTOUR DE LA THÉMATIQUE ?

REJOIGNEZ-NOUS ET VENEZ HABILLER LE PETIT KETJE DE BRUXELLES !
ANIMATEUR : N'GAGNE CISS

Les lundis : 06, 13, 20 et 27.11.23 // 9h - 12h

L'Entrela' - 43, rue de Paris - 1140 Evere
Gratuit (inscription obligatoire par téléphone)

Infos et inscriptions avec Bárbara : 0492890738

LE LABO

Ed. resp. D. Cordonnier

Un prochain costume de Manneken-pis : Celui d'Evere

Les lundis 6 / 13 / 20 / 27 novembre, de 9 à 12 heures, dans les locaux du Centre Culturel, vous pouvez participer gratuitement à l'atelier couture pour la confection du 1140^e costume qui sera offert par la commune d'Evere.

Inscription obligatoire 43, rue de Paris
Tél 0492 890738

Texte et recherche Maguy

Bienvenue à Cracovie

... ville enveloppée de légendes, où le temps s'écoule différemment et où chaque instant devient un moment d'histoire. Pendant des siècles, elle a été la capitale de la Pologne, le siège des rois, attirant de grands érudits et artistes du monde entier. C'est grâce à leurs talents et leur imagination que nous devons le riche héritage de la ville en vestiges historiques uniques.

A ne pas manquer, se déployant sur une colline fortifiée le château royal de «Wawel» et sa cathédrale qui contient, dans sa crypte, les tombes des anciens rois de Pologne. Certaines religions et philosophies orientales font du château de Wawel un des sept points d'énergie positive (chakra) de la Terre.

Perdez-vous dans les ruelles du centre historique et passez par les anciennes halles marchandes couvertes «Sukiennice»; par le quartier juif «Kazimierz» ainsi que dans le quartier de «Nowa Huta», avec son architecture socialiste-réaliste et industrielle, sans oublier la basilique «Mariacki», datant du XIV^{ème} siècle. Tous des endroits rendant une visite à Cracovie extrêmement intéressante.

Bien que la ville ne joue plus un rôle administratif aussi important, grâce à sa riche histoire, Cracovie représente néanmoins une synthèse de tout ce qui est polonais, alliant tradition et modernité. Dans l'atmosphère particulière des belles et mystérieuses rues de la vieille ville et de Kazimierz, vous trouverez des galeries pleines d'expositions, cafés, pubs et restaurants tant anciens que modernes et insolites .

A environ 60 km de Cracovie, se trouve un autre lieu incontournable : le camp d'extermination massive d'Auschwitz et celui de Birkenau. Symbole de la terreur, du génocide et de l'Holocauste, créés par les nazis lors de la deuxième guerre mondiale. Initialement, Auschwitz devait être un camp de concentration de plus du type que les nazis avaient mis en place depuis le début des années 1930. A partir de 1942, il est également devenu le plus grand des camps de la mort.

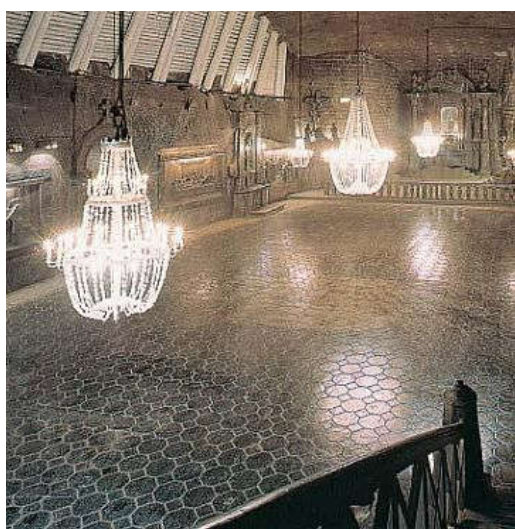

Un autre lieu incontournable, se situant à seulement 15km : « Wieliczka ». Mine de sel classée patrimoine UNESCO depuis 1978.

Depuis le XIII^e siècle, Wieliczka exploite son gisement de sel gemme souterrain sur neuf niveaux et 300 km de galeries. C'est la plus ancienne mine de sel d'Europe encore en activité à ce jour, alors attention aux règles de sécurité en vigueur! Elle abrite aujourd'hui un centre de conférences de plus de 1000 places permettant d'organiser des spectacles et des compétitions sportives à 125 m sous terre, un musée, une salle de bal avec un ensemble de lustres et de sculptures taillées dans les blocs de sel.

Enfin, à plus de 200 m sous terre se trouve un sanatorium.

Texte et photos Katarzyna

"Dieric Bouts Créateur d'images"

Nait à Haarlem, Pays-Bas 1415 – Décède à Leuven 6 mai 1475)

Cet automne, Leuven (*Louvain*) vit au rythme de Dieric Bouts (*Thierry Bouts*).

Dieric Bouts est classé parmi les "primitifs flamands", avec les frères van Eyck (*Gand*), Hans Memling (*Allemagne vers 1435 – Bruges 1494*), Hugo van der Goes (*Gand 1440 – Auderghem 1482*) et Rogier van der Weyde (*Roger de la Pasture Tournai + :- 1395 – Bruxelles 18 juin 1464*). (*Anne Claire*)

Il a travaillé essentiellement à Louvain qui dispose toujours de deux de ses chefs-d'œuvre, le **Retable du Saint Sacrement** (la "Cène") et le **Martyre de saint Érasme**, créés pour et toujours visibles dans l'église Saint-Pierre. Ses autres œuvres sont dispersées de par le monde.



Cet automne, le M présente une grande exposition rétrospective sur ce peintre. Non content de rassembler bon nombre de ses œuvres habituellement dispersées dans le monde entier, le musée vous propose une vision complètement nouvelle d'une œuvre vieille de plus de cinq siècles, à travers une confrontation radicale avec la culture visuelle d'aujourd'hui.

Le concept de cette exposition entend ne pas considérer Dieric Bouts comme un artiste, l'image actuelle n'existant pas au XVe siècle, mais comme un **créateur d'images** : il peignait ce que l'on attendait de lui et y a excellé. De là, la volonté de le confronter aux créateurs d'images d'aujourd'hui : photographes sportifs, cinéastes, développeurs de jeux. Au M, ils se tiendront aux côtés du vieux maître.

Texte Michèle Sablon

La section d'Evere-Schaerbeek

La section est affiliée à l'UFAN : Union Francophone des Amis de la Nature.

L'UFAN est membre de l'IAN : Internationale des Amis de la Nature ; sur le site de l'IAN on trouve toutes les fédérations des différents pays : <https://nf-int.org/fr>.

Le site de l'UFAN

Vous y trouverez de nombreuses informations concernant notre mouvement, ainsi que sur chacune des sections qui l'animent avec les trois derniers numéros de leurs bulletins : www.amisdelanature.be.

Vous y trouverez également un descriptif des différentes maisons AN en Wallonie à la rubrique « Hébergement » du site.

Les maisons des Amis de la Nature

Que vous soyez en famille, avec des amis, pour de simples vacances ou pour fêter un événement, n'hésitez pas à prendre contact pour un séjour dans l'une ou l'autre de ces maisons, à des conditions fort intéressantes. Elles sont situées en général dans des régions propices à la promenade au grand air.

En Wallonie

HURLEVENT	663, Sur les Bruyères, 4870 Fraipont,	0497 35 49 90
GERVAVA	Carrefour de Haut-regard, 4910 La Reid,	0486 86 99 38
LES GATTES	Hameau de Logbiermé, 4980 Trois-Ponts,	0477 48 28 36
LA MAISON VERTE	18, rue des Frères Descamps, 7800 Ath,	068 28 09 09
LE RELAIS DU FAYT	13, rue de la Sablière, 7973 Grandglise,	068 28 09 09

Dans les cantons de l'Est

AUBERGE D'ARIMONT - 7, DrîlCortil, 4891 Malmédy, 0494 93 95 32

En Flandre

DE BERK - Oude Baan 110, 2910 Essen, 03 667 20 31.

Quelques avantages des Amis de la Nature

Certaines mutuelles encouragent le sport et remboursent la cotisation pour des clubs de marche, renseignez-vous auprès de votre mutuelle, nous sommes à votre disposition pour remplir les documents nécessaires.

<p>Les Amis de la Nature organisent des marches et diverses autres balades s'adaptant à toutes les allures. La marche favorise la santé.</p>
--